

SOMMAIRE

1. ADMINISTRATIF :

- [Présentation du Personnel de la Ligue. Page 1.](#)
- [Renseignements. Page 2.](#)
- [Comité Directeur de Ligue + Cadres Techniques. Page 3.](#)
- [Commissions Régionales. Page 4 à 6.](#)
- [Infos Clubs. Page 7.](#)

2. SPORTIF :

- [Résultats des Championnats de Ligue. Page 8 à 13.](#)
- [Compte-rendu des Résultats Bretons aux Interrégionaux. Page 14 à 16.](#)
- [Compte-rendu des Résultats Bretons aux Nationaux. Page 17 à 18.](#)
- [Athlètes bretons classés 1^{ère} Division. Page 16](#)
- Classement des 80 premiers Clubs Bretons - Saison 2008/2009. (voir Site)
- [Quotas. Page 21](#)
- [Calendriers sportifs. - Saison 2009/2010. Page 22](#)
- [Horaires et lieux des compétitions régionales - Saison 2009/2010. Page 24](#)
- [Règlements - Saison 2009/2010 Page 19](#)

3. COMITE D'ORGANISATION DES GRADES – C.O.R.G. Page 46

4. ARBITRAGE. Page 54

5. JUJITSU. Page 58

6. FORMATION. Page 62 à 63

7. POLE ESPOIR de RENNES. Page 64 à 65

8. CENTRE LABELLISE D'ENTRAINEMENT REGIONAL. Page 66 et 67

9. CENTRES LABELLISES D'ENTRAINEMENT DEPARTEMENTAUX. Page 68 à 70

PRESENTATION DU PERSONNEL DE LA LIGUE

[Retour au sommaire](#)

- BELLIER Laurence Agent d'Entretien
- BOSCH Laurent Cadre Technique Fédéral
- GUILLEMIN Justin Chargé de Missions Techniques Fédéral
- MOTTIN Laurent Responsable de la Formation
- ROBERT Franck Cadre Technique Fédéral
- SORIEUX Sandra Secrétaire
- YAHIAOUI Aurélie Psychologue du Sport
- RICHARD Marilyn Diététicienne

Cadres Techniques de l'Etat

- Laurent COMMANAY CTR et Coordonnateur et responsable du Pôle Espoirs
- Jean Pierre DECOSTERD CTN

RENSEIGNEMENTS UTILES

[Retour au sommaire](#)

Le SIEGE de la LIGUE :

**DOJO REGIONAL
1, allée Pierre de Coubertin
35200 - RENNES**

ADRESSE POSTALE :

**B.P. 80542
35205 RENNES CEDEX 2**

ADRESSE E.MAIL : liguejudo.bretagne@wanadoo.fr

SITE INTERNET : <http://www.liguebretagne-judo.fr.tc>

SECRETARIAT ADMINISTRATIF :

Sandra SORIEUX

OUVERTURE au PUBLIC et CORRESPONDANCE TELEPHONIQUE :

**Les lundi, mardi, jeudi et vendredi de 9 h 00 à 12 h 00
fermé l'après-midi (répondeur) ou sur rendez-vous
Tél. : 02 99 30 37 37 - Fax : 02 99 30 35 32**

PERMANENCE TELEPHONIQUE des CADRES TECHNIQUES :

Laurent COMMANAY : le mardi et le jeudi de 9 h 00 à 12 h 00 (ligne directe: 02 99 30 31 44)
Jean-Pierre DECOSTERD : le mardi et le jeudi de 9 h 00 à 12 h 00 (ligne directe: 02 99 30 31 44)
Laurent MOTTIN : le mardi de 9 h 00 à 12 h 00 (ligne directe: 02 99 30 31 45)
Laurent BOSCH : le mardi de 9 h 00 à 12 h 00 (ligne directe: 02 99 30 31 45)
et le jeudi de 9 h 00 à 12 h 00
Franck ROBERT : le mardi de 9 h 00 à 9 h 00 (ligne directe: 02 99 30 31 45)
et le jeudi de 9 h 00 à 12 h 00

COORDONNEES DES COMITES DEPARTEMENTAUX :

COTES D'ARMOR (22) : Maison Départementale des Sports – 18, rue Pierre de Coubertin
22000 St Brieuc -- Tél. : 02/96/33/38/17

FINISTERE (29) : 11, rue Amiral Lequerre - 29200 Brest -- Tél./fax : 02 98 49 56 05

ILLE ET VILAINE (35) : 8, rue Nungesser et Coli – 35200 Rennes -- Tél./Fax : 02/99/32/19/04

MORBIHAN (56) : 14, impasse d'Armorique – 56800 PLOERMEL -- Tél. : 02/97/74/22/15

La FEDERATION FRANCAISE de JUDO et DISCIPLINES ASSOCIEES (F.F.J.D.A.)

**Institut du Judo
21-25 avenue de la Porte de Châtillon
75014 PARIS
Tél. : 01 40 52 16 16 - Fax : 01 40 52 16 00**

COMITE DIRECTEUR

[Retour au sommaire](#)

<i>Fonctions</i>	<i>NOMS - Prénoms</i>	<i>Adresses</i>
Président	M. Yvon CLEGUER	101, lotissement Saint-Roch 29830 PLOUDALMEZEAU
Secrétaire Général	M. Hervé HUARD	11, allée du Champ Huby 35520 LA CHAPELLE DES FOUGERETZ
Trésorier	M. Loïc SEVELLEC	Les Prés de Rhodes – Chemin de Bréhégaire - 56680 PLOUHINEC
Vice-Président Président des Côtes d'Armor – CD 22	M. André MORINEAU	C.D. 22 Maison des Sports 18, rue Pierre de Coubertin 22440 PLOUFRAGAN
Vice-Président Président du Finistère – CD 29	M. Christian ARVOR	11, rue Amiral Lequerre 29200 BREST
Vice-Président Président de l'Ille-et-Vilaine – CD 35	M. Jérôme LIOT	5, rue Jan Pilard 35590 L'HERMITAGE
Vice-Président Président du Morbihan – CD 56	M. Jean BELLAMY	14, impasse d'Armorique 56800 PLOERMEL
Vice-Président du Conseil de Ligue Culture Judo	M. Joël BOUCHER	2, rue Védrières 29200 BREST
Membre	Melle Anne-Claire HOUZE	Lotissement Bourgault 22240 PLURIEN
Membre	M. Daniel LANDREAU	31, rue du Général de Gaulle 56400 STE ANNE D'AURAY
Membre	M. Didier LE SAUX	44, rue Henri Le Ny 56600 LANESTER
Membre	M. Jean PAVIOT	Kerphilippe – 1, rue des Genêts 56400 PLOUGOMELEN
Commission Jujitsu	M. Bruno ARNAISON	4, route du Scorff 29300 GUILLIGOMARCH
Commission Judo et Personnes Handicapées	M. Philippe BLANCHE	2, place des Clématites 56890 MEUCON
Commission Kendo	M. Sébastien MUZET	13, rue de la Patrie 56100 LORIENT
Comité d'Organisation Régional des Grades	M. Michel LECLANGER	Lotissement Bourgault 22240 PLURIEN
Commission Arbitrage	M. Jérôme LIOT	5, rue Jan Pilard 35590 L'HERMITAGE
Commission Sportive	M. Jean-Noël VINCENT	1, rue Joseph Le Blanc 56100 LORIENT
Commission Médicale	M. Karl CHAORY	CHP Saint Grégoire 6, boulevard de la Boutière 35768 SAINT-GREGOIRE

CADRES TECHNIQUES

Cadre Technique Régional Coordonnateur et Responsable du Pôle Espoirs	M. Laurent COMMANAY	18 rue de Lerma 35470 BAIN de BRETAGNE
Cadre Technique Régional	M. Jean Pierre DECOSTERD	18 rue de Lerma 35470 BAIN de BRETAGNE
Conseiller Technique Fédéral en charge des CD 22 et CD 29 Responsable des CLE	M. Laurent BOSCH	8, allée Henri Bergson 35136 ST JACQUES de la LANDE
Conseiller Technique Fédéral en charge des CD 35 et CD 56	M. Franck ROBERT	Le Biffoué 35580 GUIGNEN

COMMISSIONS

ARBITRAGE

[Retour au sommaire](#)

<i>Fonctions</i>	<i>NOMS – Prénoms</i>	<i>Adresses</i>
<i>Commission Régionale</i>		
Responsable et Instructeur Régional	M. Mickaël LE GROGNEC F3 mickael_le_grognece@yahoo.fr	13, rue de Saint Thurien 29310 QUERRIEN
Responsable des Commissaires Sportifs et de l'Evaluation Responsable administratif CRA	M. Daniel LANDREAU N3 secretariat.cdjudo56@orange.fr	31, rue du Général de Gaulle 56400 STE ANNE D'AURAY
Instructeur Adjoint	M. Jean PAVIOT F4 jean.paviot@libertysurf.fr	Kerphilippe – 1 rue des Genêts 56400 PLOUGOUMELEN
Responsable des Commissaires Sportifs et de l'Evaluation : adjointe	Melle Anne-Claire MEHEUST N4 acmeheust@netcourrier.com	6 bis, rue Mansard 22360 LANGUEUX
Responsable Evaluation Arbitres	M. Christophe GRILLON F3 mastertotof@yahoo.fr	33, rue du Puits de Bas 56220 MALANSAC
<i>Commission Arbitrage 22</i>		
Responsable Départemental des Commissaires Sportifs	Melle Corinne LE VERGER N4 corinne_leverger@yahoo.fr	15, rue Brizeux 22000 SAINT-BRIEUC
Responsable et Instructeur Départemental	M. Cédric CERRATO F3 cedric.cerrato@wanadoo.fr	10, rue Chatel Renault 22190 PLERIN
<i>Commission Arbitrage 29</i>		
Responsable et Instructeur Départemental	M. Thomas ROCUET F3 Rocuet.thomas@wanadoo.fr	Kerouannec 29910 TREGUNC
Responsable Départemental des Commissaires Sportifs Responsable de l'Arbitrage des tournois grades	M. Pascal LE FLOCH Pascal.le.floch@orange.fr	3, rue Pen Allée 29120 PLOMEUR
<i>Commission Arbitrage 35</i>		
Responsable Départemental	M. Philippe HAMEON F3 cd.judo35.com.arbitrage@gmail.com	CD 35 – CDA 35 8, rue Nungesser et Coli 35200 RENNES
Instructeur Départemental	M. Jérôme CRUBLE F3 cd.judo35.com.arbitrage@gmail.com	CD 35 – CDA 35 8, rue Nungesser et Coli 35200 RENNES
Responsable Départemental des Commissaires Sportifs	Melle Peggy DESPRES St N3 peggy.despres@wanadoo.fr	Les Bas Prés 35770 VERN SUR SEICHE
<i>Commission Arbitrage 56</i>		
Responsable et Instructeur Départemental	M. Mickaël LE GROGNEC F3 Mickael_le_grognece@yahoo.fr	13, rue de Saint Thurien 29310 QUERRIEN
Responsable	M. Jean PAVIOT F4 jean.paviot@libertysurf.fr	Kerphilippe – 1 rue des Genêts 56400 PLOUGOUMELEN
Responsable Départemental des Commissaires Sportifs du 56	M. Sélim NIFOU N3 nifou.selim@hotmail.fr	68, rue de la Belle Source 56100 LORIENT
<i>Consultants</i>		
Consultant Arbitrage/Instructeur National	M. Alain LE GUELLEC F5 alainleguellec@wanadoo.fr	18, rue Marcel Sembat 56100 LORIENT
Consultant Sportif	M. Jean-Noël VINCENT jean-noel.vincent4@wanadoo.fr	1, rue Joseph Le Blanc 56100 LORIENT
Cadre Technique	M. Franck ROBERT F4 franckrobertjudo@orange.fr	Le Biffoué 35580 GUIGNEN

C.O.R.G.

<i>Fonctions</i>	<i>NOMS - Prénoms</i>	<i>Adresses</i>
Responsable C.O.R.G.	M. Michel LECLANGER michel.leclanger@wanadoo.fr	Lotissement Bourgault 22240 PLURIEN

Délégué Départemental des Côtes d'Armor	M. Luc ROBIN robinluc@wanadoo.fr	39, rue de Brest 22360 LANGUEUX LES GREVES
Délégué Départemental du Finistère	M. Nicolas MEILARD meilard.nicolas@orange.fr	13, rue de la Mairie 29870 TREGLOU
Délégué Départemental de l'Ille-et-Vilaine	M. Kilian COLLET corg35@gmail.com	3, Sillon des Touches de l'Orée 35520 LA CHAPELLE DES FOUGERETZ
Délégué Départemental du Morbihan	M. Jean-Noël VINCENT jean-noel.vincent4@wanadoo.fr	1, rue Joseph Le Blanc 56100 LORIENT

HANDICAPES

<i>Fonctions</i>	<i>NOMS - Prénoms</i>	<i>Adresses</i>
Responsable Régional Responsable Départemental du Morbihan	M. Philippe BLANCHE Blanchephilippe@aol.com	2, place des Clématites 56890 MEUCON
Responsable Départemental des Côtes d'Armor	Mme Odile CHOLET choletod@yahoo.fr	31 B, boulevard Laënnec 22000 SAINT-BRIEUC choletod@yahoo.fr
Responsable Départemental du Finistère	M. Clément BOREL mart.borel@wanadoo.fr	Trémaria 29790 BEUZEC CAP SIZUN
Responsable Départemental d'Ille-et-Vilaine	M. Cédric ROUDOT roudot.cedric@wanadoo.fr	15 b, place de l'Eglise 35137 BEDEE
Fédération Française Handisport - FFH CTFR	M. Gérald ROLLO judogege@aol.com	63, rue de Kervenannec 56100 LORIENT

JUJITSU

<i>Fonctions</i>	<i>NOMS - Prénoms</i>	<i>Adresses</i>
Responsable Régional Responsable Départemental du Morbihan Responsable Taïso	M. ARNAISON Bruno lorientarmoric@orange.fr	4, route du Scorff 29300 GUILLIGOMARCH
Responsable Départemental des Côtes d'Armor	M. Aurélien ANGOT h.delire@wanadoo.fr	Rue du Four Davier Appartement Ouessant 22630 EVRAN
Responsable Départemental du Finistère Responsable Combat	M. Arnaud CUEFF a.cueff29@yahoo.fr	Kerguan 29460 HANVEC
Responsable Départemental d'Ille-et-Vilaine	M. Yves BUREL yves.burel@free.fr	4, rue des Frères Legac 35730 PLEURTUIT
Responsable Départemental du Morbihan	Melle Alexandra HUMBERT lorientarmoric@orange.fr	1, Résidence de la Fontaine 29300 REDENE
Consultant Expert National	M. Guy MENNÉREAU guy.mennereauself- defense@wanadoo.fr	4, square Colonel Rémy 35700 RENNES

KENDO

<i>Fonctions</i>	<i>NOMS - Prénoms</i>	<i>Adresses</i>
Responsable Régional	M. Sébastien MUZET sebastien.muzet@laposte.net	13, rue de la Patrie 56100 LORIENT

SPORTIVE

<i>Fonctions</i>	<i>NOMS - Prénoms</i>	<i>Adresses</i>
-------------------------	------------------------------	------------------------

Responsable Régional Responsable Départemental du Morbihan Responsable Régional Adjoint	M. Jean-Noël VINCENT jean-noel.vincent4@wanadoo.fr	1, rue Joseph Le Blanc 56100 LORIENT
Responsable Régional Adjoint	M. Joël BOUCHER comsportive29@wanadoo.fr	2, rue Védrières 29200 BREST
Responsable Départemental des Côtes d'Armor	M. Daniel ALLICHON famille.allichon@wanadoo.fr	Clio – Plaine Haute 22800 QUINTIN
Responsable Départementale du Finistère	Melle Béatrice GRANDIN beatricegrandin@wanadoo.fr	Kerbiliguet 29520 CHATEAUNEUF DU FAOU
Responsable Départemental de l'Ille-et-Vilaine	M. Emmanuel CALVEZ cd.judo35.com.sportive@gmail.com	CD 35 8, rue Nungesser et Coli 35200 RENNES

FORMATION B E

<i>Fonction</i>	<i>NOM - Prénom</i>	<i>Adresse</i>
Responsable Régional	M. Laurent MOTTIN laur.mott@hotmail.fr	5, place du Petit Verger 35650 LE RHEU
Cadre Technique	M. Laurent COMMANAY commanay.laurent@wanadoo.fr	1, allée Pierre de Coubertin 35200 RENNES
Conseiller Technique Fédéral	M. Franck ROBERT franckrobertjudo@orange.fr	Le Biffoué 35580 GUIGNEN

CHARGES de MISSION

<i>Fonction</i>	<i>NOM - Prénom</i>	<i>Adresse</i>
Responsable Promotion et Communication	M. Gérard BOSCH gerard.bosch@wanadoo.fr	Rue Cuirassé Bretagne Porsliogan 29217 LE CONQUET

INFOS CLUBS

[Retour au sommaire](#)

Pour toutes modifications dans le contrat-club, veuillez remplir les imprimés se trouvant dans le recueil des textes officiels, et les retourner à la LIGUE de BRETAGNE de JUDO.

Pour toutes demandes de duplicata de licences, elles doivent parvenir à la Ligue 15 jours avant le championnat concerné. Le tarif est de 10 € par duplicata, à verser lors de la demande.

Toute organisation, même amicale, est soumise à une autorisation.

Soit de la Ligue, soit du National s'il s'agit d'une manifestation avec un pays étranger (pour des questions d'assurance et en raison des différentes relations avec les ministères : Coopération, Affaires étrangères, Jeunesse et Sports).

Demandes d'autorisations (Cf Recueil des Textes Officiels).

RESULTATS des CHAMPIONNATS de LIGUE

SAISON 2008 / 2009

[Retour sommaire](#)

INDIVIDUELS SENIORS MASCULINS 2^e D

- 60 kg

1	DERRIEN Pierre	JC ALLIANCE SCORFF	56
	35		
2	ZADI Rémi	JUDO ARGOET GOLFE	56
	56		
3	ANGOT Aurélien	ALLIANCE JUDO SPORT	22
	29		
3	GUERRE Christophe	JC ALLIANCE SCORFF	56
	56		

- 66 kg

1	HANQUIER Erwan	JC 56	56
	56		
2	CHAUVE Grégoire	CPB RENNES	35
	35		

INDIVIDUELS JUNIORS MASCULINS

- 55 kg

1	FIRMIN Mathias	AJ RENNES
2	LAMOUR Alban	JUDO ARGOET GOLFE
3	GUEGUEN Kévin	DOJO BRESTOIS
3	MATHONNET Olivier	JUDO ARGOET GOLFE

- 60 kg

1	ZADI Rémi	JUDO ARGOET GOLFE
2	JEULAND Damien	JC MARCHES DE BRE

3	LE ROUX Benoît 29	ALJ PLOUFRAGAN	22	3	JOLLY Aurélien	DOJO DES 3 RIVIERES
3	LE BONNEC Pierrick 35	JC 56	56	3	LAFUENTE Thomas	CJF ST MALO
- 73 kg			- 66 kg			
1	KERMARREC Julian	KUMO	29	1	CHAUVE Grégoire	CPB RENNES 35
2	DELVIGNE Yves	DOJO ROSCOFF	29	2	LEFEUVRE Gaëtan	DOJO PAYS MALOUIN 35
3	TANGUY Antoine	CPB RENNES	35	3	LE PENNEC Baptiste	DOJO PAYS GUINGAMP 22
3	GROUHEL Erwann 56	CPB RENNES	35	3	LE GALLIC Julien	DOJO PAYS LORIENT
- 81 kg			- 73 kg			
1	CLOTEAUX Nicolas 29	DOJO CORNOUAILLE	29	1	KERMARREC Julian	KUMO
2	RIOU Guillaume 35	SEI BU KAN	29	2	FRABOUL Maxime	CPB RENNES
3	SENDRA Julien 22	CPB RENNES	35	3	LE NOA Quentin	GOELO JUDO PAIMPOL
3	CALVEZ Emmanuel	AJ RENNES	35	3	GOURIFF Ronan	DOJO PAYS FOUGERAIS 29
- 90 kg			- 81 kg			
1	BARBOT Maxence 29	CPB RENNES	35	1	BOULAY Loïc	DOJO CORNOUAILLE
2	LESAEC Yann 29	JC 56	56	2	CASTRO David	DOJO DES 3 RIVIERES
3	PRESSARD Ronan 56	JUDO BROCELIANDE	56	3	DRIANO Antoine	DOJO PAYS LORIENT
3	RIVALAIN Mathieu 35	DOJO PAYS LORIENT	56	3	SENDRA Julien	CPB RENNES
- 100 kg			- 90 kg			
1	TISSERAND Erwan 29	JC ALLIANCE SCORFF	56	1	JONCOUR Vincent	SHUDOKAN BREST
2	GRAMOULLE Davy	KIAI CLUB BREST	29	2	LEVREL Régis	ALLIANCE JUDO SPORT 22
3	LE DORZE Lionel 56	JC 56	56	3	REGNAULT Romuald	JC 56
3	ROZE Azad 35	CSAM DP BREST	29	3	ROUYER Samy	CPB RENNES
+ 100 kg			- 100 kg			
1	LE GALL Quentin 35	CSAM DP BREST	29	1	BARBOT Maxence	CPB RENNES
2	KERMEN Arnaud 29	JC LANVOLLON	22	2	PALEGALU Elvin	SEI BU KAN
3	ARNAUX Mikaël 29	KUMO	29	3	VIGOUROUX Jérémy	JC BRIECOIS
3	BROWN Andrew	DOJO CORNOUAILLE	29	3	LEOSTIC Benoît	RENSHINKAN J CROZON 29
				+ 100 kg		
				1	BIGNON Pablo	D CASTELGIRONNAIS
		35		2	LE GALL Quentin	CSAM DP BREST
		29		3	PHILIPPEAU Julien	DOJO D'ARMOR
		22		3	DROUMAGUET Jérôme	LANNION JC TREGOR
		22				

RESULTATS des CHAMPIONNATS de LIGUE

SAISON 2008 / 2009

[Retour sommaire](#)

INDIVIDUELS SENIORS FEMININS 2° D	INDIVIDUELS JUNIORS FEMININS
- 48 kg	- 44 kg
1 EVENO Morgane AJ MORBIHAN 56 35	1 BARRE Mélanie CPB RENNES
2 BARRE Mélanie CPB RENNES 35 56	2 CARGOET Lenuta DOJO PAYS LORIENT
3 LE BERRE Pauline DOJO BELON AVEN 29	
3 DUTERTRE Elise KAWATOKAN 35	
- 52 kg	- 48 kg
1 QUINTON Laëticia CPB RENNES 35 35	1 DUTERTRE Elise KAWATOKAN
2 CONSEIL Sophie DOJO BRESTOIS 29 56	2 EVENO Morgane AJ MORBIHAN
3 BENABDELOUAHED Nadia CPB RENNES 35 29	3 QUERE Marion SHUDOKAN BREST
3 LUCEAU Gwénaëlle DOJO DES ABERS 29	3 BRILLET Caroline ALLIANCE JUDO SPORT 22
- 57 kg	- 52 kg
1 MINGANT Fanny SEI BU KAN 29 35	1 MAIGNAND Camille PASSION JUDO 35
2 HIRTZIG Meryl JC ALLIANCE SCORFF 56	2 HUARD Juliette KAWATOKAN 35
3 BEUNARD Kiliane CPB RENNES 35	3 DOURMAP Marie DOJO CORNOUAILLE 29
3 BOIN Marion OC CESSON 35 35	3 MARCHAND Chloé D CASTELGIRONNAIS
- 63 kg	- 57 kg
1 PROUTEAU Mélanie CPB RENNES 35 29	1 FOURNIER Laure SEI BU KAN
2 PREVOST Coline DOJO PAYS MALOUIN 35 29	2 MINGANT Fanny SEI BU KAN
3 CAILLON Alexia LANNION JC TREGOR 22 56	3 HIRTZIG Meryl JC ALLIANCE SCORFF
3 FOURNIER Laure SEI BU KAN 29 35	3 BOIN Marion OC CESSON
- 70 kg	- 63 kg
1 LE GALL Tiphaine DOJO PAYS LORIENT 56 35	1 PROUTEAU Mélanie CPB RENNES
2 MAKOWSKI Eugénie OC CESSON 35 35	2 PREVOST Coline DOJO PAYS MALOUIN
3 VALVERDE Cécile DOJO SANSHIRO 29 56	3 LE MOINE Aliya DOJO PAYS LORIENT
3 BELLEC Constance CPB RENNES 35 22	3 CAILLON Alexia LANNION JC TREGOR
- 78 kg	- 70 kg
1 PAUPY Héloïse ASPTT BREST 29 35	1 MAKOWSKI Eugénie OC CESSON
2 DUTRIEUX Chloé PASSION JUDO 35 35	2 LE GUEN Margot SEI BU KAN
3 THOMAS Hélène MJC BEGARD 22	3 PIEDNOIR Morgane AJ RENNES 35
3 ALLIO Noémie RENSHINKAN J CROZON 29	3 BERTHE Sonia DOJO BRESTOIS
+ 78 kg	- 78 kg

1	MENGUY Sylvie 35	DOJO BRESTOIS	29	1	BOUREL Marion	CPB RENNES	35
2	TISSIER Florine 35	BREST JUDO ST MARC	29	2	DUTRIEUX Chloé	PASSION JUDO 35	
	56			3	THIRION Charlotte	JC 56	
				3	ALLIO Noémie	RENSHINKAN J CROZON	29
				+ 78 kg			
				1	TUAL Marion	PASSION JUDO 35	35
				2	OLLIVIER Elodie	CSAM DP BREST	29

RESULTATS des CHAMPIONNATS de LIGUE

SAISON 2008 / 2009

[Retour sommaire](#)

INDIVIDUELS CADETS

- 46 kg				- 66 kg			
1	DUBOIS Michaël 22	PASSION JUDO 35	35	1	LITTLE Mathieu	CEPS DINAN ARMOR	
2	MARTIN Florian 35	SEI BU KAN	29	2	PUREN Benjamin	CPB RENNES	
3	JEUSSET Florent 29	AJ RENNES	35	3	ABJEAN Sean	JC GOUESNOUSIEN	
3	BARON Vincent 35	JC PAYS GALLO	35	3	LAFUENTE Nicolas	CJF ST MALO	
- 50 kg				- 73 kg			
1	VIGREUX Corentin 35	CPB RENNES	35	1	MONDESIR Grégory	CPB RENNES	
2	COETMEN Mathieu 56	DOJO CORNOUAILLE	29	2	LUTROT Marc	JC 56	
3	TOUZE Loeïz	GOELO JUDO PAIMPOL	22	3	ZIEM KENNY Gaël	JC REDONNAIS	35
3	RUAAULT Yannick 22	AJ RENNES	35	3	LECUYER Guillaume	AL PLENEE JUGON	
- 55 kg				- 81 kg			
1	PERSEHAIS François 29	CPB RENNES	35	1	MOCAER Sébastien	DOJO DES ABERS	
2	BONDIS Martin 35	JC CONCARNOIS	29	2	DOREAU Pierre	PASSION JUDO 35	
3	DONNARD Gwénolé 29	DOJO PAYS LORIENT	56	3	CARADEC Luc	JC CONCARNOIS	
3	ROUSSIN Maël 22	DOJO PAYS LORIENT	56	3	LE CHAT Nicolas	MJC BEGARD	
- 60 kg				- 90 kg			
1	COLOMBEL Damien 35	PASSION JUDO 35	35	1	BLANCHARD Nicolas	CPB RENNES	
2	GUILLEMOT Mathieu 56	AJ RENNES	35	2	LE BREUILLY Alexandre	JC PLOERMEL	
3	BESNARD Gwénaïg	DOJO PAYS MALOUIN	35	3	ROBLES Jean-François	PASSION JUDO 35	35
3	RIOU Thomas	SEI BU KAN	29	3	LE HEN Florian	DOJO DES 3 RIVIERES	29
				+ 90 kg			
				1	DION Alexis	OC CESSON	35

2	CARDUNER Florian	JC CONCARNOIS	29
3	MILLOCH Florian	JC ST ERBLON	35
3	BREUT Jérémy	DOJO BRESTOIS	29

INDIVIDUELS CADETTES

- 44 kg				- 63 kg			
1	ADAM Manon	CPB RENNES	35	1	TSAN SAM MOI Lindsay	OC CESSON	
	35			2	BODILIS Virginie	AJ MORBIHAN	
2	LE BERRE Loïcia	ASPTT BREST	29	3	CREACH Charlène	ASPTT BREST	
	56			3	KERDRAON Morgane	DOJO DES ABERS	
3	KOCH Maëva	DP LAMBALLE	22				
	29						
3	TUAL Charlène	JC 56	56				
	29						
- 48 kg				- 70 kg			
1	BENABDELOUAHED Sonia	CPB RENNES	35	1	GEORGES Laura	D CASTELGIRONNAIS	
	35			2	GLOAGUEN Justine	DOJO DES ABERS	
2	DUPUIS Marine	PASSION JUDO 35	35	3	MASSON Chloé	KUMO	
	29			3	LEBRUN Tifenn	RENSHINKAN J CROZON	29
3	LECLOEREC Alice	PASSION JUDO 35	35				
	29						
3	RONNE Elodie	JC 56	56				
	29						
- 52 kg				+ 70 kg			
1	GUIHUR Améie	JC GUICHEN	35	1	GRENIER Bénédicte	JC 56	
	56			2	LE GALL Gwen	DOJO BELON AVEN	
2	PATINEC Audrey	KUMO	29	3	LAVILLONNIERE Irène	JUDO PAYS VILAINE	35
	29			3	LE GOFFIC Maëva	GOELO JUDO PAIMPOL	
3	SILVA Samantha	JC NOUVOITOU	35				
	22						
3	GUELANGARD Marie	AJ MORBIHAN	56				
	22						
- 57 kg							
1	ANGER Alicia	PASSION JUDO 35	35				
2	DIEMUNSCH Aurélie	JC 56	56				
3	EVEN Nolwenn	AJ MORBIHAN	56				
3	PROVENZANO Camille	CPB RENNES	35				

RESULTATS des CHAMPIONNATS de LIGUE

SAISON 2008 / 2009

[Retour sommaire](#)

INDIVIDUELS MINIMES FEMININS

- 36 kg			
1	GENNEVEE Flora	JC MARCHES DE BRE	35
	56		
2	CHAMPETIER Lénaïc	DOJO PAYS LORIENT	56
	35		
3	BENARD Elodie	CSAM DP BREST	29
	35		
3	MORVAN Céline	DOJO PAYS BIGOUDEN	29
	22		
- 40 kg			
1	MORREAU Elise	DOJO VITREEN	35
	35		
2	NOURRY Audrey	JC MARCHES DE BRE	35
	35		
3	HUARD Andréa	DOJO COTE DE GRANIT	22

INDIVIDUELS MINIMES MASCULINS

- 34 kg			
1	BERGERON Maxime	DOJO PAYS LORIENT	
2	METRARD Vincent	DOJO VITREEN	
3	GUILLEMOT Julien	AJ RENNES	
3	MAUDET Gwen	ALJ PLOUFRAGAN	
- 38 kg			
1	HEAS Kenzo	AJ RENNES	
2	CHEVALIER Maxime	JC PAYS GALLO	
3	IZEMBARDE Simon	PASSION JUDO 35	35

3	BRIANT Mathilde 35	DOJO ST PHILIBERT	29	3	BAUER Paul	DOJO PAYS MALOUIN	
- 44 kg				- 42 kg			
1	YVIN Chloé	JC PAYS GALLO	35	1	FEVRIER CROIZIER Léon	ALJ PLOUFRAGAN	22
2	PANNETIER Annaëlle 29	ESP LA BOUEXIERE	35	2	LEBAS Yann	DOJO BELON AVEN	
3	VIRMAUX Amélie 35	KUMO	29	3	ANDRE FAIVRE Marc	DOJO VITREEN	
3	OGUZ ILKYAZ Carmen 35	DOJO PAYS FOUGERAIS	35	3	CALVAR Quentin	JC PAYS GALLO	
- 48 kg				- 46 kg			
1	BARDOUILLET Coline 29	AJ RENNES	35	1	LENEINDRE Thomas	SEI BU KAN	
2	MORIZUR Annie-Claude 29	ALSJ LOCMARIA	29	2	LE BRAS Tangi	DOJO CORNOUAILLE	
3	GICQUEL Mégane 56	JC PAYS GALLO	35	3	CALONGNE Alex	JC ALLIANCE SCORFF	
3	CARPENTIER Nolwenn	DOJO PAYS MALOUIN	35	3	HUET François	PASSION JUDO 35	22
- 52 kg				- 50 kg			
1	SUIGNARD Morgane 22	SEI BU KAN	29	1	DANO Ewen	DP GUINGAMP	
2	PAULIN Maëlle 29	ESP LA BOUEXIERE	35	2	LE GUEN Julien	CPB RENNES	
3	CHOLET Charlene	JC LAMPAULAIS	29	3	SEMIN Ronan	ALLIANCE JUDO SPORT	22
3	GARDIER Aline	JC POHER CARHAIX	29	3	JOURDAN Pierre	DP FOUGERAIS	35
- 57 kg				- 55 kg			
1	SADOUIN Solenn 29	AJ RENNES	35	1	BOUREL Benjamin	SEI BU KAN	
2	BELLECC Romane 22	KUMO	29	2	VITON Fantin	DP GUINGAMP	
3	MARTIN Maëlenn	JC PAYS GALLO	35	3	SIHARATH Alex	JC ALLIANCE SCORFF	56
3	MIOSSEC Maïwenn 22	DOJO LANDERNEEN	29	3	GUILLOSOU Florian	AL ST BRIEUC	
- 63 kg				- 60 kg			
1	MARCHESE Lisa 29	PASSION JUDO 35	35	1	GHORCHI Brieuc	DOJO DES ABERS	
2	GUILLERM Ségolène 56	JC CLEDEROIS	29	2	STOPPANI Ronan	JC LANDEVANTAIS	
3	JAN Laurène 35	DOJO PAYS MALOUIN	35	3	INGRAND Mario	JC BRUZOIS	
3	HOUSSAIS Nolwenn 29	DOJO DES ABERS	29	3	HAMON Kévin	JC POHER CARHAIX	
- 70 kg				- 66 kg			
1	JAMIER Agathe 29	AJ RENNES	35	1	WALTER Jérémy	AJ MORBIHAN	56
2	PRIGENT Nolwenn 56	JC KERLOUAN	29	2	AUFFRE Kévin	JC ALLIANCE SCORFF	
3	MACE Lucile 56	JC GUER	56	3	FURIC Quentin	JC 56	
3	LE BRIS Sarah 35	DOJO DE L'ODET	29	3	BRUNEAU Simon	DOJO VITREEN	
+ 70 kg				- 73 kg			
1	LECRUBIER Justine 35	CEPS DINAN ARMOR	22	1	RIO Clément	JC REDONNAIS	
2	LEBRUN Amandine 35	RENSHINKAN J CROZON	29	2	GRIMAUD Romain	AJ RENNES	
3	BEAUDOUX Priscilla 29	JUDO BROCELIANDE	56	3	BECHU Luc	KUMO	
3	JAMBOU Marie 35	DP FOUESNANTAIS	29	3	PRIAN Valentin	JC BRUZOIS	
				+ 73 kg			
				1	LE GUENNEC Manolo	DOJO BRESTOIS	

29
29
56

2 MOYSAN Jean-Philippe JC CHATEAUNEUF DU
3 LE CLOITRE Jordan DOJO CORNOUAILLE
3 KERBOUL Thomas US FREBAULT

RESULTATS des CHAMPIONNATS de LIGUE

SAISON 2008 / 2009

[Retour sommaire](#)

INDIVIDUELS SENIORS MASCULINS 3^e D

- 60 kg				- 90 kg			
1	LAMOUR Alban	JUDO ARGOET GOLFE	56	1	LUCAS Frank	SHUDOKAN BREST	
	29			2	CAPITAINE Pierre-Yves	CSAM DP BREST	
2	MATHONNET Olivier	JUDO ARGOET GOLFE	56	2	BONIN Dimitri	LANNION JC TREGOR	
	29			3	HENRARD David	DOJO DES 3 RIVIERES	
3	SERRE Xavier	PASSION JUDO 35	35				
	22						
3	GRILLON Stéphane	JC ALLIANCE SCORFF	56				
	29						
- 66 kg				- 100 kg			
1	MOUKHTAROV Ibraguim	AL ST BRIEUC	22	1	BLANCHARD Gildas	JC PAYS GALLO	
	35			2	IMBERT Sébastien	PASSION JUDO 35	
2	MADEC Ronan	DOJO SANSHIRO	29	3	DROUGLAZET Christophe	DOJO BELON AVEN	
	35						
3	ALLEE Maël	JC GOUESNOUSIEN	29	3	BROUSTAL Sébastien	SEI BU KAN	
	29						
3	LEMESTRE Antoine	JC ALLIANCE SCORFF	56				
	29						
- 73 kg				+ 100 kg			
1	DAVIGO Erwan	JC 56	56	1	BADENS Bryan	DOJO PAYS LORIENT	
	56			2	BOUCHER Pierre-Yves	ASPTT BREST	29
2	MICHELET Mikaël	DOJO BELON AVEN	29	3	BENMENI Nicolas	DOJO COTE GRANIT	
	22						
3	POIRCUITTE Alan	CPB RENNES	35	3	LE COLLETER Bruno	ALJ PLOUFRAGAN	
	22						
3	LIGNER Yann	DOJO BRESTOIS	29				
	22						
- 81 kg							
1	OLIVET Mickaël	DOJO PAYS LORIENT	56				
2	LE DOUR Mathieu	DOJO CORNOUAILLE	29				
3	PHILIPPOT Christophe	JUDO ARGOET GOLFE	56				
3	DINEL Florian	JUDO BROCELIANDE	56				

RESULTATS de JUJITSU

Couples Féminins :

1ères UBEDA BERNAL Maria/COADALAN Sylvie AL SAINT-BRIEUC 22
2èmes LE MOING Alicia/MERIL Aurélia JJ LORIENT ARMORIC 56

<i>MASCULINS MINIMES</i>			<i>FEMININES MINIMES</i>		
1	PASSION JUDO 35/JC REDONNAIS	35	1	JC PAYS GALLO	35
2	JC 56	56	2	JC 56	56
3	DP GUINGAMP/ALJ PLOUFRAGAN	22	3	SEI BU KAN	56
3	PASSION JUDO 35	35	3	JC MARCHES DE BRETAGNE	35
<i>BENJAMINS</i>			<i>BENJAMINES</i>		
1	JC PAYS GALLO	35	1	AJ MORBIHAN/JC LANGUIDIC	56
2	PAIMPOL GOELO JUDO/D COTE GRANIT	22	2	JC MARCHES DE BRETAGNE	35
3	KUMO/DOJO DE L'ODET	29	3	JC ALLIANCE SCORFF	56
3	SEI BU KAN	29	3	JC PAYS GALLO	35

COMPTE-RENDU des RESULTATS BRETONS
aux INTERREGIONAUX

[Retour sommaire](#)

SAISON 2008 / 2009

A) Les résultats Cadettes et Cadets :

- ADAM Manon	CPB RENNES	- 44 kg	1 ^{ère}	CHPT IR CADETTES 09 *
- LE BERRE Loïcia	ASPTT BREST	- 44 kg	2 ^{ème}	CHPT IR CADETTES 09 *
- DUPUIS Marine	PASSION JUDO 35	- 48 kg	1 ^{ère}	CHPT IR CADETTES 09 *
- GUIHUR Amélie	JC GUICHEN	- 52 kg	1 ^{ère}	CHPT IR CADETTES 09 *
- SILVA Samantha	JC NOUVOITOU	- 52 kg	5 ^{ème}	CHPT IR CADETTES 09 *
- ANGER Alicia	PASSION JUDO 35	- 57 kg	1 ^{ère}	CHPT IR CADETTES 09
- DIEMUNSCH Aurélie	JC 56	- 57 kg	2 ^{ème}	CHPT IR CADETTES 09 *
- TSANG SAM MOI Linsay	OC CESSON	- 63 kg	1 ^{ère}	CHPT IR CADETTES 09 *
- BODILIS Virginie	AJ MORBIHAN	- 63 kg	3 ^{ème}	CHPT IR CADETTES 09
- GEORGES Laura	D CASTELGIRONNAIS	- 70 kg	1 ^{ère}	CHPT IR CADETTES 09
- GLOAGUEN Justine	DOJO DES ABERS	- 70 kg	2 ^{ème}	CHPT IR CADETTES 09 *
- LEBRUN Tifenn	RENSHINKAN J CROZON	- 70 kg	3 ^{ème}	CHPT IR CADETTES 09 *
- LE GALL Gwenn	DOJO BELON AVEN	+ 70 kg	3 ^{ème}	CHPT IR CADETTES 09 *
- LE GOFFIC Maëva	GOELO JUDO PAIMPOL	+ 70 kg	3 ^{ème}	CHPT IR CADETTES 09
- GRENIER Bénédicte	JC 56	+ 70 kg	5 ^{ème}	CHPT IR CADETTES 09
- LAVILLONNIERE Irène	JUDO PAYS VILAINE	+ 70 kg	5 ^{ème}	CHPT IR CADETTES 09
- JEUSSET Florent	AJ RENNES	- 46 kg	5 ^{ème}	CHPT IR CADETS 09
- VIGREUX Corentin	CPB RENNES	- 50 kg	1 ^{er}	CHPT IR CADETS 09 *
- COLOMBEL Damien	PASSION JUDO 35	- 60 kg	5 ^{ème}	CHPT IR CADETS 09
- LITTLE Mathieu	CEPS DINAN ARMOR	- 66 kg	1 ^{er}	CHPT IR CADETS 09 *
- DELACROIX Thomas	DOJO LANDERNEEN	- 66 kg	2 ^{ème}	CHPT IR CADETS 09
- Puren Benjamin	CPB RENNES	- 66 kg	5 ^{ème}	CHPT IR CADETS 09 *
- LAFUENTE Nicolas	CJF JUDO 35	- 66 kg	5 ^{ème}	CHPT IR CADETS 09 *
- MONDESIR Grégory	CPB RENNES	- 73 kg	1 ^{er}	CHPT IR CADETS 09 *
- LE BEC Tanguy	DOJO DES 3 RIVIERES	- 73 kg	3 ^{ème}	CHPT IR CADETS 09 *
- DOREAU Pierre	PASSION JUDO 35	- 81 kg	1 ^{er}	CHPT IR CADETS 09
- LEBREUILLY Alexandre	JUDO PLOERMEL	- 90 kg	3 ^{ème}	CHPT IR CADETS 09
- CARDUNER Florian	JC CONCARNOIS	+ 90 kg	1 ^{er}	CHPT IR CADETS 09 *

B) Les résultats Juniors Féminins et Masculins

- BARRE Mélanie	CPB RENNES	- 44 kg	2 ^{ème}	CHPT IR JUNIORS 09 *
-----------------	------------	---------	------------------	----------------------

- EVENO Morgane	AJ MORBIHAN	- 48 kg	3 ^{ème}	CHPT IR JUNIORS 09 *
- BOLZER Maëva	DOJO DES 3 RIVIERES	- 52 kg	2 ^{ème}	CHPT IR JUNIORS 09 *
- MIGNAN Camille	PASSION JUDO 35	- 52 kg	3 ^{ème}	CHPT IR JUNIORS 09
- LUCEAU Gwénaëlle	DOJO DES ABERS	- 52 kg	5 ^{ème}	CHPT IR JUNIORS 09 *
- BOIN Marion	OC CESSON	- 57 kg	2 ^{ème}	CHPT IR JUNIORS 09 *
- HIRTZIG Meryl	JC ALLIANCE SCORFF	- 57 kg	3 ^{ème}	CHPT IR JUNIORS 09
- MINGANT Fanny	SEI BU KAN	- 57 kg	2 ^{ème}	CHPT IR JUNIORS 09 *
- BEUNARD Kiliane	CPB RENNES	- 57 kg	5 ^{ème}	CHPT IR JUNIORS 09 *
- PROUTEAU Mélanie	CPB RENNES	- 63 kg	3 ^{ème}	CHPT IR JUNIORS 09 *
- FOURNIER Laure	SEI BU KAN	- 63 kg	3 ^{ème}	CHPT IR JUNIORS 09
- LEMOINE Alya	DOJO PAYS LORIENT	- 63 kg	5 ^{ème}	CHPT IR JUNIORS 09 *
- CAILLON Alexia	LANNION JC TREGOR	- 63 kg	5 ^{ème}	CHPT IR JUNIORS 09 *
- MAKOWSKI Eugénie	OC CESSON	- 70 kg	3 ^{ème}	CHPT IR JUNIORS 09 *
- BERTHE Sonia	DOJO BRESTOIS	- 70 kg	5 ^{ème}	CHPT IR JUNIORS 09
- THOMAS Hélène	MJC BEGARD	- 78 kg	1 ^{ère}	CHPT IR JUNIORS 09 *
- DUTRIEUX Chloé	PASSION JUDO 35	- 78 kg	3 ^{ème}	CHPT IR JUNIORS 09
- ALLIO Noémie	RENSHINKAN J CROZON	- 78 kg	5 ^{ème}	CHPT IR JUNIORS 09

*** judoka inscrits sur la structure régionale de Haut Niveau (Pôle France + Pôle Espoirs + Centre Labellisé d'Entraînement).**

- MATHONNET Olivier	JUDO ARGOET GOLFE	- 55 kg	5 ^{ème}	CHPT IR JUNIORS 09 *
- ZADI Rémi	JUDO ARGOET GOLFE	- 60 kg	3 ^{ème}	CHPT IR JUNIORS 09 *
- CHAUVE Grégoire	CPB RENNES	- 66 kg	5 ^{ème}	CHPT IR JUNIORS 09 *
- SELLIER Jérémy	CPB RENNES	- 81 kg	3 ^{ème}	CHPT IR JUNIORS 09 *
- CASTRO David	DOJO DES 3 RIVIERES	- 81 kg	3 ^{ème}	CHPT IR JUNIORS 09 *
- SENDRA Julien	CPB RENNES	- 81 kg	5 ^{ème}	CHPT IR JUNIORS 09 *
- ROUYER Samy	CPB RENNES	- 90 kg	2 ^{ème}	CHPT IR JUNIORS 09 *
- JONCOUR Vincent	SHUDOKAN BREST	- 90 kg	3 ^{ème}	CHPT IR JUNIORS 09
- BIGNON Pablo	D CASTELGIRONNAIS	+ 100 kg	3 ^{ème}	CHPT IR JUNIORS 09
- LE GALL Quentin	CSAM DP BREST	+ 100 kg	3 ^{ème}	CHPT IR JUNIORS 09

C) Les résultats Minimes Féminins et Masculins :

- GENNEVEE Flora	JC MARCHES DE BRE	- 36 kg	2 ^{ème}	CHPT IR MINIMES 09
- NOURRY Audrey	JC MARCHES DE BRE	- 40 kg	1 ^{ère}	CHPT IR MINIMES 09
- HUARD Andréa	DOJO COTE DE GRANIT	- 40 kg	2 ^{ème}	CHPT IR MINIMES 09
- MOREAU Elise	DOJO VITREEN	- 40 kg	3 ^{ème}	CHPT IR MINIMES 09
- FRELAU Malorie	DOJO PAYS LORIENT	- 40 kg	5 ^{ème}	CHPT IR MINIMES 09
- YVIN Chloé	JC PAYS GALLO	- 44 kg	2 ^{ème}	CHPT IR MINIMES 09
- PANNETIER Anaël	ESP LA BOUEXIERE	- 44 kg	3 ^{ème}	CHPT IR MINIMES 09
- CARPENTIER Nolwenn	DOJO PAYS MALOUIN	- 48 kg	3 ^{ème}	CHPT IR MINIMES 09
- PAULIN Maëlle	ESP LA BOUEXIERE	- 52 kg	3 ^{ème}	CHPT IR MINIMES 09
- SADOUN Solène	AJ RENNES	- 57 kg	1 ^{ère}	CHPT IR MINIMES 09
- HUBERT Aude	PASSION JUDO 35	- 57 kg	2 ^{ème}	CHPT IR MINIMES 09
- BELLEC Romane	KUMO	- 57 kg	5 ^{ème}	CHPT IR MINIMES 09
- MARCHESI Lisa	PASSION JUDO 35	- 63 kg	1 ^{ère}	CHPT IR MINIMES 09
- HOUSSAIS Nolwenn	DOJO DES ABERS	- 63 kg	5 ^{ème}	CHPT IR MINIMES 09
- JAMIER Agathe	AJ RENNES	- 70 kg	1 ^{ère}	CHPT IR MINIMES 09 *
- LEBRUN Amandine	RENSHINKAN J CROZON	+ 70 kg	1 ^{ère}	CHPT IR MINIMES 09
- BEAUDOUX Priscilla	JUDO BROCELIANDE	+ 70 kg	2 ^{ème}	CHPT IR MINIMES 09
- LECRUBIER Justine	CEPS DINAN ARMOR	+ 70 kg	3 ^{ème}	CHPT IR MINIMES 09
- BERGERON Maxime	DOJO PAYS LORIENT	- 34 kg	2 ^{ème}	CHPT IR MINIMES 09
- GUILLEMOT Julien	AJ RENNES	- 34 kg	3 ^{ème}	CHPT IR MINIMES 09
- LEBASTARD Clément	JC REDONNAIS	- 38 kg	3 ^{ème}	CHPT IR MINIMES 09
- HEAS Kenzo	AJ RENNES	- 38 kg	5 ^{ème}	CHPT IR MINIMES 09
- DUHOUX Jordan	ADSCR PLELAN	- 42 kg	5 ^{ème}	CHPT IR MINIMES 09 *
- CALONGNE Alex	JC ALLIANCE SCORFF	- 46 kg	3 ^{ème}	CHPT IR MINIMES 09
- HUET François	PASSION JUDO 35	- 46 kg	3 ^{ème}	CHPT IR MINIMES 09
- LE BRAS Tangi	DOJO CORNOUAILLE	- 46 kg	5 ^{ème}	CHPT IR MINIMES 09
- LE NEINDRE Thomas	PASSION JUDO 35	- 46 kg	5 ^{ème}	CHPT IR MINIMES 09
- LE GUEN Julien	CPB RENNES	- 50 kg	3 ^{ème}	CHPT IR MINIMES 09

- BOUREL Benjamin	SEI BU KAN	- 55 kg	1 ^{er}	CHPT IR MINIMES	09
- CARUDEL Tristan	PASSION JUDO 35	- 60 kg	3 ^{ème}	CHPT IR MINIMES	09
- WALTER Jérémy	AJ MORBIHAN	- 66kg	5 ^{ème}	CHPT IR MINIMES	09
- RIO Clément	JC REDONNAIS	- 73 kg	1 ^{er}	CHPT IR MINIMES	09
- AUFFRET Kévin	JC ALLIANCE SCORFF	- 73 kg	2 ^{ème}	CHPT IR MINIMES	09
- PRIAN Valentin	JC BRUZOIS	- 73 kg	3 ^{ème}	CHPT IR MINIMES	09
- GRIMAUD Romain	AJ RENNES	- 73 kg	5 ^{ème}	CHPT IR MINIMES	09
- DRULA Luc	JC 56	- 73 kg	5 ^{ème}	CHPT IR MINIMES	09
- LE GUENNEC Manolo	DOJO BRESTOIS	+ 73 kg	2 ^{ème}	CHPT IR MINIMES	09
- MOYSAN Jean-Philippe	JC CHATEAUNEUF DU F	+ 73 kg	3 ^{ème}	CHPT IR MINIM/ES	09

* **judoka inscrits sur la structure régionale de Haut Niveau (Pôle France + Pôle Espoirs + Centre Labellisé d'Entraînement).**

[Retour sommaire](#)

[Retour sommaire](#)

D) Les résultats Seniors 2^{ème} Division Féminins et Masculins :

- CHAUVE Tiphaine	CPB RENNES	- 48 kg	2 ^{ème}	CHPT IR SENIORS 2 ^e DIVISION	09 *
- EVENO Morgane	AJ MORBIHAN	- 48 kg	3 ^{ème}	CHPT IR SENIORS 2 ^e DIVISION	09 *
- LE BERRE Pauline	DOJO BELON AVEN	- 48 kg	3 ^{ème}	CHPT IR SENIORS 2 ^e DIVISION	09
- QUINTON Laëtitia	CPB RENNES	- 52 kg	3 ^{ème}	CHPT IR SENIORS 2 ^e DIVISION	09 *
- MINGANT Fanny	SEI BU KAN	- 57 kg	2 ^{ème}	CHPT IR SENIORS 2 ^e DIVISION	09 *
- BAUDIN Emmanuelle	CPB RENNES	- 57 kg	3 ^{ème}	CHPT IR SENIORS 2 ^e DIVISION	09 *
- PROUTEAU Mélanie	CPB RENNES	- 63 kg	5 ^{ème}	CHPT IR SENIORS 2 ^e DIVISION	09 *
- MAKOWSKI Eugénie	OC CESSON	- 70 kg	5 ^{ème}	CHPT IR SENIORS 2 ^e DIVISION	09 *
- BLOUET Alexia	CPB RENNES	- 78 kg	3 ^{ème}	CHPT IR SENIORS 2 ^e DIVISION	09 *
- BOUREL Marion	CPB RENNES	- 78 kg	3 ^{ème}	CHPT IR SENIORS 2 ^e DIVISION	09 *
- THOMAS Hélène	MJC BEGARD	- 78 kg	5 ^{ème}	CHPT IR SENIORS 2 ^e DIVISION	09 *
- MENGUY Sylvie	DOJO BRESTOIS	+ 78 kg	1 ^{ère}	CHPT IR SENIORS 2 ^e DIVISION	09
- GONNET Romain	DOJO PAYS MALOUIN	- 60 kg	5 ^{ème}	CHPT IR SENIORS 2 ^e DIVISION	09 *
- DINEL Benoît	CPB RENNES	- 66 kg	2 ^{ème}	CHPT IR SENIORS 2 ^e DIVISION	09
- ANDRE DIT GALLAS Gaël	CPB RENNES	- 66 kg	3 ^{ème}	CHPT IR SENIORS 2 ^e DIVISION	09 *
- RIOU Guillaume	SEI BU KAN	- 81 kg	3 ^{ème}	CHPT IR SENIORS 2 ^e DIVISION	09 *
- CLOTEAUX Nicolas	DOJO CORNOUAILLE	- 81 kg	5 ^{ème}	CHPT IR SENIORS 2 ^e DIVISION	09
- ESSADEK Aziz	JUDO ARGOET GOLFE	- 100 kg	3 ^{ème}	CHPT IR SENIORS 2 ^e DIVISION	09
- HABERZETTEL Claude	CPB RENNES	+ 100 kg	2 ^{ème}	CHPT IR SENIORS 2 ^e DIVISION	09

* **judoka inscrits sur la structure régionale de Haut Niveau (Pôle France + Pôle Espoirs + Centre Labellisé d'Entraînement).**

Au total cette saison, la BRETAGNE a remporté 82 médailles lors des Championnats d'Interrégion dont 20 titres.

ATHLETES BRETONS CLASSES 1^{ère} DIVISION (10)

- BAUDIN Emmanuelle	CPB RENNES	- 57 kg
- BLOUET Alexia	CPB RENNES	- 70 kg
- CHAUVE Tiphaine	CPB RENNES	- 48 kg
- DINEL Benoît	CPB RENNES	- 66 kg
- ESSADEK Aziz	JUDO ARGOET GOLFE	- 100 kg
- EVENO Morgane	AJ MORBIHAN	- 48 kg
- HABERZETTEL Claude	CPB RENNES	+ 100 kg
- MENGUY Sylvie	DOJO BRESTOIS	+ 78 kg
- MINGANT Fanny	SEIBUKAN	- 57 kg
- RIOU Guillaume	SEIBUKAN	- 81 kg

ATHLETES BRETONS CLASSES 2^{ème} DIVISION (18)

- ANDRE DIT GALLAS Gaël	CPB RENNES	- 66 kg
- BOIN Marion	OC CESSON	- 57 kg
- BOUREL Marion	CPB RENNES	- 78 kg
- CHAUVE Grégoire	CPB RENNES	- 66 kg
- CLOTEAUX Nicolas	DOJO CORNOUAILLE	- 81 kg

- CONSEIL Sophie	DOJO BRESTOIS	- 52 kg
- GONNET Romain	DP MALOUIN	- 60 kg
- LE BERRE Pauline	AJ BELON AVEN	- 48 kg
- LE GAC Kristell	CPB RENNES	- 48 kg
- LE GALL Tiphaine	DP LORIENT	- 70 kg
- LE GUERN Benjamin	CPB RENNES	- 81 kg
- LUCEAU Gwenaëlle	DOJO DES ABERS	- 52 kg
- MAKOWSKI Eugénie	OC CESSON	- 70 kg
- PAUPY Héloïse	ASPTT BREST	- 78 kg
- PRESSARD Ronan	JUDO BROCELIANDE	- 90 kg
- PROUTEAU Mélanie	CPB RENNES	- 63 kg
- QUINTON Laëtitia	CPB RENNES	- 52 kg
- THOMAS Hélène	MJC BEGARD	- 78 kg

COMPTE-RENDU des RESULTATS BRETONS aux NATIONAUX et INTERNATIONAUX

SAISON 2008 / 2009

[Retour sommaire](#)

A) Les résultats Cadettes/Cadets :

- LE BERRE Loïcia	ASPTT BREST	5 ^{ème}	CHPT NATIONAL CADETTES *
- TSANG SAM MOI Linsay	OC CESSON	5 ^{ème}	CHPT NATIONAL CADETTES *
- GEORGES Laura	D CASTELGIRONNAIS	3 ^{ème}	CHPT NATIONAL CADETTES
- DUBOIS Mickaël	PASSION JUDO 35	3 ^{ème}	CHPT NATIONAL CADETS
- LITTLE Mathieu	CEPS DINAN ARMOR	2 ^{ème}	CHPT NATIONAL CADETS *
- DION Alexis	OC CESSON	1 ^{er}	CHPT NATIONAL CADETS *

B) Les résultats Juniors Féminins et Masculins :

- BARRE Mélanie	CPB RENNES	3 ^{ème}	CHPT NATIONAL JUNIORS *
- BAUDIN Emmanuelle	CPB RENNES	7 ^{ème}	CHPT NATIONAL JUNIORS *
- MAKOWSKI Eugénie	OC CESSON	5 ^{ème}	CHPT NATIONAL JUNIORS *
- BOUREL Marion	CPB RENNES	2 ^{ème}	CHPT NATIONAL JUNIORS *
- DUTRIEUX Chloé	PASSION JUDO 35	7 ^{ème}	CHPT NATIONAL JUNIORS
- CHAUVE Grégoire	CPB RENNES	7 ^{ème}	CHPT NATIONAL JUNIORS *
- BENABDELOUAHED Mohand	CPB RENNES	3 ^{ème}	CHPT NATIONAL JUNIORS *
- RIOU Guillaume	SEI BU KAN	5 ^{ème}	CHPT NATIONAL JUNIORS *

C) Les résultats Seniors Masculins – 3^{ème} Division :

- IMBERT Sébastien	PASSION JUDO 35	7 ^{ème}	CPE NATIONALE SENIORS
- BADENS Bryan	DOJO PAYS LORIENT	3 ^{ème}	CPE NATIONALE SENIORS

D) Les résultats JIJITSU :

- HUMBERT Alexandra/ARNAISON Bruno	JJ LORIENT ARMORIC	3 ^{ème}	DUO MIXTE
- ESNAULT Taylor/LE NEUE François	YFFINIAC JUDO	3 ^{ème}	DUO MASCULIN

E) Les résultats Handisport

- PRONOST Pascal	JC 56	3 ^{ème}	CHPT NATIONAL HANDISPORT
- ROLLO Gérald	US FREBAULT	1 ^{er}	CHPT NATIONAL HANDISPORT

F) Les résultats ENTREPRISES :

- JOSEPH Ludivine	PASSION JUDO 35	5 ^{ème}	CPE NATIONALE ENTREPRISES CN
- LE LAY Lucie	AJ MORBIHAN	3 ^{ème}	CPE NATIONALE ENTREPRISES CN
- TERBECHE Linda	D CASTELGIRONNAIS	7 ^{ème}	CPE NATIONALE ENTREPRISES CN
- NOZHAEV Bekkhan	AL ST BRIEUC	5 ^{ème}	CPE NATIONALE ENTREPRISES KYU
- RIO Sébastien	PASSION JUDO 35	2 ^{ème}	CPE NATIONALE ENTREPRISES KYU

*** judoka inscrits sur la structure régionale de Haut Niveau (Pôle France + Pôle Espoirs + Centre Labellisé d'Entraînement).**

[Retour sommaire](#)

G) Les résultats FFSU

- CHAUVE Tiphaine	CPB RENNES	2 ^{ème}	CHPT NATIONAL FFSU *
- EVENO Morgane	AJ MORBIHAN	3 ^{ème}	CHPT NATIONAL FFSU *
- LE BERRE Pauline	DOJO BELON AVEN	5 ^{ème}	CHPT NATIONAL FFSU *
- BAUDIN Emmanuelle	CPB RENNES	5 ^{ème}	CHPT NATIONAL FFSU *
- LEMOINE Julie	CPB RENNES	7 ^{ème}	CHPT NATIONAL FFSU *
- LE GALL Tiphaine	DOJO PAYS LORIENT	5 ^{ème}	CHPT NATIONAL FFSU *
- BOUREL Marion	CPB RENNES	2 ^{ème}	CHPT NATIONAL FFSU *
- CUTRO Nina		2 ^{ème}	CHPT NATIONAL FFSU *
- GONNET Romain	DOJO PAYS MALOUIN	7 ^{ème}	CHPT NATIONAL FFSU *
- ANDRE DIT GALLAS Gaël	CPB RENNES	7 ^{ème}	CHPT NATIONAL FFSU *

H)

Les résultats UNSS

- LE BERRE Loïcia		7 ^{ème}	CHPT NATIONAL UNSS *
- DUPUIS Marine		2 ^{ème}	CHPT NATIONAL UNSS *
- LE GALL Gwen		5 ^{ème}	CHPT NATIONAL UNSS *
- DUBOIS Mickaël		7 ^{ème}	CHPT NATIONAL UNSS
- MONDESIR Grégory		7 ^{ème}	CHPT NATIONAL UNSS *
- DION Alexis		1 ^{er}	CHPT NATIONAL UNSS *
- CARDUNER Florian		7 ^{ème}	CHPT NATIONAL UNSS *

I)

Les résultats des Tournois Internationaux

Cadets/tes

Alexis DION * :

- 3^{ème} au Tournoi de BREME
- 3^{ème} au Championnat d'Europe CADET
- 5^{ème} au Tournoi de Pologne

Mathieu LITTLE LEBRETON :

Sélectionné au Tournoi de Roumanie.

Loïcia LEBERRE, Marine DUPUIS, Sonia BENABDELOUAHED sélectionnées en stages avec l'équipe de France

Juniors M/Juniors F

Mélanie BARRE, Emmanuelle BAUDIN, Marion BOUREL, Eugénie MAKOWSKI, sélectionnée en stage et en tournois avec l'équipe de France

*** judoka inscrits sur la structure régionale de Haut Niveau (Pôle France + Pôle Espoirs + Centre Labellisé d'Entraînement).**

RESULTATS SCOLAIRES – SAISON 2008/2009 pour le POLE ESPOIRS de RENNES

Pôle Espoirs de Rennes :

23 Passages en classe supérieure et 1 redoublement.
13 reçus au Baccalauréat sur 14 (soit 93,33 % de réussite)

Centres Labellisés d'Entraînements :

4 réorientations, 9 redoublements et 42 passages en classe supérieure (soit 76,36 % de réussite)

REGLEMENTS des CHAMPIONNATS et ANIMATIONS

1. **EQUIPES MASCULINS à 3 NIVEAUX**
 - [règlements](#) page 37 à 38
 - [liste des équipes classées aux niveaux 1 et 2](#) page 39
 - [liste des combattants classés aux niveaux 1 et 2](#) page 40
2. [EQUIPES JUNIORS FEMININES](#) page 43
3. [EQUIPES CADETTES](#) page 44
4. [EQUIPES MINIMES M/F](#) page 42
5. [EQUIPES BENJAMINS M/F](#) page 41
6. [CONDITIONS d'ENGAGEMENTS aux COMPETITIONS REGIONALES](#) page 36
7. [ORGANISATION des COMPETITIONS REGIONALES](#) page 20

[Retour au sommaire](#)

COMPETITIONS REGIONALES

[Retour](#)

ORGANISATION

Conformément au règlement en vigueur et au Code Sportif dont les textes sont contenus dans le recueil de la F.F.J.D.A. et envoyé à tous les clubs.

1 – ARBITRES, COMMISSAIRES SPORTIFS, DÉLÉGUÉS ET ORGANISATEUR

Conformément au règlement en vigueur et au Code Sportif dont les textes sont contenus dans le recueil édité tous les ans par la F.F.J.D.A. et envoyé à tous les clubs.

2 – INSCRIPTIONS AUX COMPÉTITIONS

- **Championnats Individuels :**

*Les commissions sportives départementales doivent faire parvenir les inscriptions **impérativement 8 jours avant le championnat** au responsable de la commission sportive régionale :*

M. VINCENT J.N.-1, rue Joseph Le Blanc –56100 LORIENT – E.Mail : jean-noel.vincent4@wanadoo.fr

Ces inscriptions doivent comporter le nom, le prénom (en entier), l'intitulé exact du club d'appartenance, et le grade. **Toute inscription incomplète sera refusée et retournée au responsable départemental.**

- **Championnats par équipes avec phase départementale qualificative :**

*Les commissions sportives départementales doivent faire parvenir les inscriptions **impérativement 8 jours avant le championnat** au responsable de la commission sportive régionale.*

- **Championnats par équipes sans phase départementale qualificative :**

Les responsables de clubs doivent faire parvenir les inscriptions, **impérativement 8 jours avant le championnat** au responsable de la commission sportive régionale.

3 – PESÉES

La pesée unique, déjà mise en place en inter-zones, sera appliquée avec souplesse cette saison dans un but d'information : des bascules de contrôle seront mises à la disposition des combattants ; ceux-ci auront droit à une seule pesée officielle.

- **Championnats individuels :**

Aucun sélectionné ne sera admis à prendre part à la compétition s'il s'est présenté après l'heure limite de la pesée de sa catégorie.

Un sélectionné senior dans une catégorie de poids déterminée ne pourra être autorisé à combattre dans une autre catégorie (Cf. Règlement).

- **Championnats par équipes :**

Les équipes devront respecter les horaires de pesées indiqués sur le livret de ligue.

4 – REGLEMENT DES CHAMPIONNATS ET ANIMATIONS PAR EQUIPES :

Les responsables des équipes devront indiquer à la table des commissaires sportifs la composition de l'équipe, avant que celle-ci n'entre sur la surface de combat. Si le responsable de

~~l'équipe ne se manifeste pas, les titulaires combattront dans la catégorie de poids inscrite sur la feuille d'engagement.~~

QUOTAS INDIVIDUELS « MASCULINS et FEMININS »

[Retour au sommaire](#)

MINIMES :

<i>MASCULINS</i>			<i>FEMININS</i>		
	Quotas + Bonus	Seuil		Quotas + Bonus	Seuil
Pour le 22	40 + 2 = 42	3 à 7	Pour le 22	36 + 0 = 36	3 à 7
Pour le 29	50 + 3 = 53	4 à 8	Pour le 29	49 + 1 = 50	5 à 9
Pour le 35	55 + 3 = 58	4 à 8	Pour le 35	50 + 7 = 57	5 à 9
Pour le 56	43 + 2 = 45	3 à 7	Pour le 56	36 + 0 = 36	3 à 7

CADETS :

<i>MASCULINS</i>			<i>FEMININS</i>		
	Championnat Quotas	Coupe		Championnat Quotas	Coupe
Pour le 22	3 par catégories + 2	4	Pour le 22	3 par catégories + 2	4
Pour le 29	4 par catégories + 2	5	Pour le 29	4 par catégories + 2	5
Pour le 35	4 par catégories + 2	5	Pour le 35	4 par catégories + 2	5
Pour le 56	3 par catégories + 2	4	Pour le 56	3 par catégories + 2	4

JUNIORS :

<i>MASCULINS</i>			<i>FEMININS</i>		
	Quotas + Bonus	Seuil		Quotas + Bonus	Seuil
Pour le 22	25 + 0 = 25	2 à 6	Pour le 22	19 + 0 = 19	1 à 5
Pour le 29	63 + 3 = 66	5 à 9	Pour le 29	45 + 1 = 46	4 à 8
Pour le 35	55 + 4 = 59	5 à 9	Pour le 35	38 + 7 = 45	4 à 8
Pour le 56	45 + 1 = 46	4 à 8	Pour le 56	26 + 0 = 26	2 à 6

SENIORS 2ème Division :

<i>MASCULINS</i>			<i>FEMININS</i>		
	Quotas + Bonus	Seuil		Quotas + Bonus	Seuil
Pour le 22	23 + 0 = 23	2 à 6	Pour le 22	16 + 0 = 16	1 à 4
Pour le 29	52 + 3 = 55	5 à 9	Pour le 29	40 + 3 = 43	5 à 9
Pour le 35	54 + 1 = 55	5 à 9	Pour le 35	34 + 2 = 36	4 à 8
Pour le 56	34 + 3 = 37	4 à 8	Pour le 56	26 + 2 = 28	2 à 6

<i>SENIORS M 3ème DIV/BENJAMINS M et F</i>	<i>EQ CADETS, BENJAMINS et MINIMES</i>	<i>CEINTURES COULEURS</i>
Quotas par Catégorie	Quotas par Catégorie	Quotas par Catégorie
Pour le 22	4	4
Pour le 29	5	5
Pour le 35	5	5
Pour le 56	4	4

ATTENTION: Au cas où le seuil n'est pas atteint dans la catégorie, il n'est pas possible de récupérer le quota pour une autre catégorie.

CALENDRIERS SAISON 2009-2010

[CALENDRIER SPORTIF LIGUE. Page 23](#)

[LISTES DES COMPETITONS ET STAGES BRETONS. Page 24](#)

[CALENDRIER DES CHAMPIONNATS DE ZONE. Page 61](#)

[CALENDRIER DES ½ FINALES DU CHAMPIONNAT DE FRANCE CADETS/TES. Page 61](#)

[CALENDRIER DES STAGES DE ZONE. Page 60](#)

[CALENDRIER DES STAGES REGIONAUX. Page 44](#)

[CALENDRIER DES TOURNOIS « LABELLISES BRETAGNE ». Page 45](#)

[Retour sommaire](#)

LISTE DES COMPETITIONS ET STAGES

[Retour](#)

INTITULE	LIEU	DATE	HORAIRES
COMPETITIONS			
Tournoi Labellisé Minimes M/F	Quimper (29)	Sam 10 oct 2009	
Equipes Seniors 2 ^{ème} Div. Niv.3	Quimper (29)	Dim 11 oct 2009	10H45 à 16H30
Coupe Entreprises	Pont Péan (35)	Sam 7 nov 2009	15H30 à 22H00
Equipes Seniors 2 ^{ème} Div. Niv.2	Pont Péan (35)	Dim 8 nov 2009	11H15 à 15H30
Tournoi Labellisé Minimes M/F	Mur de Bretagne (22)	Sam 28 nov 2009	
Tournoi Labellisé Minimes M/F et Cadets M/F	Lanester (56)	Sam 12 déc 2009	
Tournoi Labellisé Seniors M/F	Lanester (56)	Dim 13 déc 2009	
Tournoi Labellisé Minimes M/F	Cesson Sévigné (35)	Sam 16 janv 2010	
Individuels Juniors Masc et Fém	Cesson (35)	Dim 17 janv 2010	10H00 à 17H30
Equipes Juniors et Cadets Masc et Fém	Mur de Bretagne (22)	Dim 31 janv 2010	10H30 à 18H00
½ finale Individuels Cadets et Cadettes	Gouesnou (29)	Dim 14 fév 2010	
Individuels Seniors 2 ^{ème} Div. Masc et Fém	Concarneau (29)	Sam 6 mars 2010	15H00 à 19H30
Individuels Minimes M/F	Concarneau (29)	Dim 7 mars 2010	13H30 à 18H30
Tournoi Labellisé Jujitsu	Locoal Mendon (56)	24 et 25 avril 2010	
Tournoi de Bretagne par EQ Dép. Cadets M/F	Crédin (56)	Dim 25 avril 2010	10H00 à 16H30
Tournoi de Bretagne par EQ Dép. Minimes M/F	Crédin (56)	Dim 25 avril 2010	10H00 à 16H30
Sélection Combat Jujitsu	Ploërmel (56)	Sam 1 ^{er} mai 2010	14H00 à 17H00
Championnat et Critérium Jujitsu	Ploërmel (56)	Sam 1 ^{er} mai 2010	18H00 à 21H00
Individuels Benjamins Masc et Fém	Quimperlé (29)	Dim 2 mai 2010	11H00 à 17H00
Equipes Seniors Masc 2 ^{ème} Div. Niv1	Dinan (22)	Sam 15 mai 2010	15H30 à 20H00
Equipes Seniors Fém 2 ^{ème} Div (sous réserve)	Dinan (22)	Sam 15 mai 2010	15H30 à 20H00
Ceintures de Couleurs (sous réserve)	Dinan (22)	Dim 16 mai 2010	09H30 à 18H00
Coupe Régionale Cadets/Cadettes	Dinan (22)	Dim 16 mai 2010	
Individuels Seniors Masc 3 ^{ème} Div	Lanester (56)	Dim 6 juin 2010	09H45 à 12H30
Equipes Benjamins Masc et Fém	Lanester (56)	Dim 6 juin 2010	12H30 à 19H00
Equipes Minimes Masc et Fém	Lanester (56)	Dim 6 juin 2010	12H30 à 19H00
GRADES			
Kata régional	Lorient (56)	Sam 14 nov 2009	14H30 à 18H00
Tournoi de grades	Lorient (56)	Dim 15 nov 2009	09H00 à 19H00
Kata régional	Saint Grégoire (35)	Sam 6 fév 2010	14H30 à 18H00
Tournoi de grades	Saint Grégoire (35)	Dim 7 fév 2010	09H00 à 19H00
Kata régional	Gouesnou (29)	Sam 8 mai 2010	14H30 à 18H00
Tournoi de grades	Gouesnou (29)	Dim 9 mai 2010	09H00 à 19H00
STAGES SPORTIFS			
Inter Ligues Cadets/Cadettes	A déterminer	28 au 30 déc 2009	
Interdépartemental Minimes M/F	A déterminer	28 au 30 déc 2009	
Inter Ligues Minimes M/F	Laval ou Angers	15 et 16 fév 2010	
Cadets/Cadettes + Juniors M/F	A déterminer	22 au 24 fév 2010	
Inter Ligues Minimes M/F (détection Pôle Espoir)	Angers (49)	13 au 15 avril 2010	
Cadets/tes + Juniors M/F (détection Pôle Espoir)	A déterminer	19 au 21 avril 2010	
STAGE ARBITRAGE			
ENSEIGNANTS			
Stage National	Crozon (29)	Avril 2010	
Journée Nenpaï (ouverte à tous)	Crozon (29)	Avril 2010	

***HORAIRES et LIEUX des CHAMPIONNATS de
BRETAGNE***

1. **INDIVIDUELS :**
 - [Benjamins H/F page 32](#)
 - [Minimes H/F page 30](#)
 - [Cadets 1/2 Finale Cadets H/F page 29](#)
 - [Juniors H/F page 28](#)
 - [Seniors 2^{ème} division H/F page 30](#)
 - [Seniors 3^{ème} division H page 35](#)
 - [Ceintures de couleurs Coupe Régionale Cadets M/F page 34](#)

2. **EQUIPES :**
 - [Benjamins H/F page 35](#)
 - [Minimes H/F page 35](#)
 - [Cadets H/F page 28](#)
 - [Juniors H/F Page 28](#)
 - [Seniors 2^{ème} division – 3^{ème} niveau page 26](#)
 - [Seniors 2^{ème} division – 2^{ème} niveau page 27](#)
 - [Seniors 2^{ème} division – 1^{er} niveau M/F page 33](#)
 - [Equipes départementales minimes et cadets H/F page 31](#)

3. **JUJITSU :**
 - [Animation combat page 31](#)
 - [Championnat et critérium page 32](#)

4. **ENTREPRISES** [page 26](#)

5. **TOURNOIS DE GRADES :**
 - [Lorient page 27](#)
 - [Saint Grégoire page 29](#)
 - [Gouesnou page 33](#)

[Retour sommaire](#)

CHAMPIONNAT de BRETAGNE

***Par EQUIPES SENIORS MASCULINS
NIVEAU 3 – 2^{ème} Division***

[Retour](#)

Dimanche 11 octobre 2009

Nbre de Tapis : 4

Ateliers de pesées : 3

Lieu : QUIMPER (29)

La Halle des Sports

Tél. : 02 98 95 65 95

Nota : Les inscriptions sont à envoyer directement à Jean-Noël VINCENT **avant le 10 octobre 2009 Dernier délai.**

Délégué de Ligue responsable de la manifestation : COMITE DEPARTEMENTAL 29.
Responsable de l'Arbitrage : CDA 29.
Responsable des Commissaires Sportifs : Daniel LANDREAU.

Le niveau Arbitre sera minimum Stagiaire F2. (1^{er} stage régional obligatoire)
Le niveau Commissaire Sportif sera minimum Stagiaire N2. (1^{er} stage régional obligatoire)

Pesées : de 9 h 00 à 10 h 00.

Tirage au sort : de 10 h 00 à 10 h 30 COMMISSION SPORTIVE.

Début prévisionnel : 10 h 45 **Fin prévisionnelle :** 16 h 30

Rappel : Equipes de 5 combattants : - 66 kg, - 73 kg, - 81 kg, - 90kg et + 90 kg.
Six premières équipes qualifiées pour le Niveau 2 le 8 novembre 2009 à Pont Péan.

Modalités d'engagement et de participation : Cf Document du règlement « CHPT REGIONAL par EQUIPES SENIORS MASCULINS à 3 NIVEAUX ».

CHAMPIONNAT de BRETAGNE ENTREPRISES

[Retour](#)

Samedi 8 novembre 2009 **Nbre de Tapis : 4** **Lieu : PONT PEAN (35)**
Ateliers de pesées : 2M/2F **Allée des Ecoles**

Nota : Seules les inscriptions établies sur le formulaire officiel (Cf Textes officiels FFJDA) et transmises **avant le 25 octobre 2009, dernier délai, à J.N. VINCENT, seront prises en compte.**

Délégué de Ligue responsable de la manifestation : COMITE DIRECTEUR.
Responsable de l'Arbitrage : CDA 35.
Responsable des Commissaires Sportifs : Patrick MENARD.

Le niveau Arbitre sera minimum Stagiaire F2. (1^{er} stage régional obligatoire)
Le niveau Commissaire Sportif sera minimum Stagiaire N2. (1^{er} stage régional obligatoire)

Pesées : de 15 h 00 à 15 h 30.

Tirage au sort : Commission Sportive.

Début prévisionnel : 15 h 30 **Fin prévisionnelle :** 20 h 00

Championnat de France Entreprises les 12 et 13 décembre 2009 à Paris.

CHAMPIONNAT de BRETAGNE

Par EQUIPES SENIORS MASCULINS
NIVEAU 2 – 2^{ème} Division

[Retour](#)

Dimanche 8 novembre 2009 **Nbre de Tapis : 4** **Lieu : PONT PEAN (35)**
Ateliers de pesées : 2 **Allée des Ecoles**

Nota : Les clubs doivent confirmer leur participation directement à Jean-Noël VINCENT **avant le 31 octobre 2009. Dernier délai.**

Délégué de Ligue responsable de la manifestation : COMITE DEPARTEMENTAL 35.

Responsable de l'Arbitrage : CDA 35.
Responsable des Commissaires Sportifs : Daniel LANDREAU.

Le niveau Arbitre sera minimum Stagiaire F2. (1^{er} stage régional obligatoire)
Le niveau Commissaire Sportif sera minimum Stagiaire N2. (1^{er} stage régional obligatoire)

Pesées : de 10 h 00 à 11 h 00

Tirage au sort : 11 h 00 – 11 h 15 COMMISSION SPORTIVE.

Début prévisionnel : 11 h 15

Fin prévisionnelle : 15 h 30

Rappel : Equipes de 5 combattants : - 66 kg, - 73 kg, - 81 kg, - 90kg et + 90 kg.

Modalités d'engagement et de participation : Cf Document du règlement « CHPT REGIONAL par EQUIPES SENIORS MASCULINS à 3 NIVEAUX ».

Les quatre premières équipes masculines sont qualifiées pour le Niveau 1 le 15 mai 2010 à Dinan.

TOURNOI GRADES

Dimanche 15 novembre 2009

Nbre de Tapis : 6

Lieu : LORIENT (56)

Palais des Sports de Kervaric

Rue Alfred Dreyfus

[Retour](#)

Délégué de Ligue responsable de la manifestation : COMITE DEPARTEMENTAL 56.
Responsable de l'Arbitrage : Jacky PATRY.
Responsable des Commissaires Sportifs : Daniel LANDREAU.

Le niveau Arbitre sera minimum F1. (1^{er} stage départemental obligatoire)

Le niveau Commissaire Sportif sera minimum N1. (1^{er} stage départemental obligatoire)

Nota : Pour les inscriptions, bien vouloir se référer à la page 47 du Livret de Ligue.

- **De 09 h 00 à 09 h 30 – Confirmation des inscriptions pour les :**
Les féminines Cadettes/Juniors/Seniors CM et les CM + 40 ans (nées en 1969 et avant)
- **De 09 h 45 à 10 h 15 – Confirmation des inscriptions pour les :**
Les féminines CN et les CN + 40 ans (nées en 1969 et avant)
- **De 10 h 30 à 11 h 15 – Confirmation des inscriptions pour les :**
CM Juniors/Seniors et les CM + 40 ans Masculins (nés en 1969 et avant)
- **De 12 h 45 à 13 h 30 – Confirmation des inscriptions pour les :**
CM Cadets
- **De 14 h 45 à 15 h 30 – Confirmation des inscriptions pour :**
l'accession au 2^{ème} Dan – 40 ans et + 40 ans masculins (nés en 1969 et avant)
- **De 16 h 00 à 16 h 30 – Confirmation des inscriptions pour :**
l'accession au 3^{ème} et 4^{ème} Dan - 40 ans et + 40 ans masculins (nés en 1969 et avant)

CHAMPIONNAT de BRETAGNE INDIVIDUELS JUNIORS MASCULINS et FEMININS

[Retour](#)

Dimanche 17 janvier 2010

Nbre de Tapis : 5

Lieu : CESSON (35)

Palais des Sports La Valette

Délégué de Ligue responsable de la manifestation : COMITE DEPARTEMENTAL 35.
Responsable de l'Arbitrage : CDA 35.
Responsable des Commissaires Sportifs : Patrick MENARD.

Le niveau Arbitre sera minimum Stagiaire F2. (1^{er} stage régional obligatoire)

Le niveau Commissaire Sportif sera minimum Stagiaire N2. (1^{er} stage régional obligatoire)

Pesées :

Ateliers Pesées

Juniors M :	de 09 h 00 à 09 h 30	3	- 55 kg, - 60kg et – 66 kg.
	de 10 h 00 à 10 h 30	1	- 73 kg.

	de 10 h 30 à 11 h 00	1	- 81 kg.
	de 11 h 30 à 12 h 00	1	- 90 kg, - 100 kg et + 100 kg.
Juniors F :	de 12 h 00 à 12 h 30	1	- 44 kg, - 48 kg et - 52 kg.
	de 12 h 30 à 13 h 30	1	- 57 kg, - 63 kg, - 70 kg, - 78 kg et + 78 kg.

Tirage au sort : de 09 h 45 à 10 h 00

COMMISSION SPORTIVE.

Début prévisionnel : 10 h 00

Fin prévisionnelle : 17 h 30

½ Finale Juniors les 20 et 21 mars 2010 au Mans et France Juniors les 10 et 11 avril 2010.

CHAMPIONNAT de BRETAGNE Par EQUIPES CADETS et JUNIORS **Masculins Par EQUIPES CADETTES et JUNIORS Féminins**

[Retour](#)

Dimanche 31 janvier 2010 Nbre de Tapis : 5 **Lieu : MUR DE BRETAGNE (22)**
Base de GUERLEDAN

Nota : Les clubs doivent engager leurs équipes juniors M/F et Cadettes directement à Jean-Noël VINCENT avant le 26 avril 2009. Dernier Délai.

Délégué de Ligue responsable de la manifestation : COMITE DEPARTEMENTAL 22.
Responsable de l'Arbitrage : CDA 22.
Responsable des Commissaires Sportifs : Anne-Claire MEHEUST.

Le niveau Arbitre sera minimum Stagiaire F2. (1^{er} stage régional obligatoire)

Le niveau Commissaire Sportif sera minimum Stagiaire N2. (1^{er} stage régional obligatoire)

Pesées :

Ateliers de Pesées

Eq Juniors M.	de 9 h 00 à 10 h 00	2	- 60 kg, - 66 kg, - 73 kg, - 81 kg et + 81 kg.
Eq Cadets :	de 11 h 00 à 12 h 00	2	- 55 kg, - 60 kg, - 66 kg, - 73 kg et + 73 kg.
Eq Cadettes et Juniors F	de 13 h 00 à 14 h 00	2	- 52 kg, - 57 kg, - 63 kg et + 63 kg.

Tirage au sort Cadets : de 10 h 00 à 10 h 15

Tirage au sort Juniors M : de 12 h 00 à 12 h 15

Tirage au sort Cadettes et Juniors F : de 14 h 00 à 14 h 15

Début prévisionnel Juniors M : 10 h 30 **Fin prévisionnelle Juniors M :** 12 h 30

Début prévisionnel Cadets : 12 h 15 **Fin prévisionnelle Cadets :** 16 h 00

Début prévisionnel Cadettes et Juniors F : 14 h 15 **Fin prévisionnelle Cadettes et Juniors F :** 18 h 00

Modalités d'engagement et de participation : Cf Règlement.

1 Equipe Cadets et 1 Equipe Juniors masculins qualifiées pour le championnat de France les 8 et 9 mai 2010 à Paris.

TOURNOI GRADES

[Retour](#)

Dimanche 6 février 2010 Nbre de Tapis : 6 **Lieu : SAINT GREGOIRE (35)**
Complexe Sportif de la Ricoquais

Délégué de Ligue responsable de la manifestation : COMITE DEPARTEMENTAL 35.
Responsable de l'Arbitrage : Jacky PATRY.
Responsable des Commissaires Sportifs : Daniel LANDREAU.

Le niveau Arbitre sera minimum F1. (1^{er} stage départemental obligatoire)

Le niveau Commissaire Sportif sera minimum N1. (1^{er} stage départemental obligatoire)

Nota : Pour les inscriptions, bien vouloir se référer à la page 47 du Livret de Ligue.

- **De 09 h 00 à 09 h 30 – Confirmation des inscriptions pour les :**
Les féminines Cadettes/Juniors/Seniors CM et les CM + 40 ans (nées en 1969 et avant)
- **De 09 h 45 à 10 h 15 – Confirmation des inscriptions pour les :**
Les féminines CN et les CN + 40 ans (nées en 1969 et avant)
- **De 10 h 30 à 11 h 15 – Confirmation des inscriptions pour les :**

Tirage au sort : COMMISSION SPORTIVE.
Début prévisionnel : 15 h 00 **Fin prévisionnelle :** 19 h 30
½ Finale Seniors M/F le 29 mai 2010 à Saint Berthevin.

CHAMPIONNAT de BRETAGNE

INDIVIDUELS MINIMES MASCULINS et FEMININS COUPE du JEUNE ARBITRE CADET/CADETTE

Dimanche 7 mars 2010 Nbre de Tapis : 8 **Lieu : CONCARNEAU (29)**
[Retour](#) **Complexe Sportif du Porzou**
(parcours fléché)

Délégué de Ligue responsable de la manifestation : COMITE DEPARTEMENTAL 29.
Responsable de l'Arbitrage : CDA 29.
Responsable des Commissaires Sportifs : Pascal LE FLOCH.

Le niveau Arbitre sera minimum Stagiaire F2. (1^{er} stage régional obligatoire)
Le niveau Commissaire Sportif sera minimum Stagiaire N2. (1^{er} stage régional obligatoire)

Pesées :	Ateliers de pesées	
Minimes M : de 09 h 00 à 09 h 30		- 34 kg, - 38 kg, - 42 kg et - 46 kg.
Minimes F : de 09 h 00 à 09 h 30	3	- 36 kg, - 40 kg, - 44 kg et - 48 kg.
Minimes M : de 11 h 00 à 12 h 00		- 50 kg, - 55 kg, - 60 kg.
Minimes F : de 11 h 00 à 12 h 00	2	- 52 kg, - 57 kg et - 63 kg.
Minimes M : de 13 h 00 à 14 h 00		- 66 kg, - 73 kg et + 73 kg.
Minimes F : de 13 h 00 à 14 h 00	1	- 70 kg et + 70 kg

Début prévisionnel : 10 h 00 **Fin prévisionnelle :** 16 h 00

Tirage au sort : COMMISSION SPORTIVE.
Coupe Interrégionale Minimes le 30 mai 2010 à Saint Berthevin.

TOURNOI de BRETAGNE

[Retour](#)

Par EQUIPES DEPARTEMENTALES CADETS/CADETTES
Par EQUIPES DEPARTEMENTALES MINIMES MASCULINS et FEMININS

Dimanche 25 avril 2010 Nbre de Tapis : 4 **Lieu : CREDIN (56)**

Délégué de Ligue responsable de la manifestation : COMITE DEPARTEMENTAL 56.
Responsable de l'Arbitrage : CDA 56.
Responsable des Commissaires Sportifs : Daniel LANDREAU.

L'arbitrage sera assuré par une sélection de jeunes arbitres et de jeunes commissaires sportifs, encadrés par 1 arbitre St F2 minimum et 1 commissaire sportif St N2 minimum de chaque département.

Accueil des participants : de 9h00 à 9h30
Présentation des Equipes et Tirage au sort : de 9h30 à 10h00

Début prévisionnel : 10 h 00 **Fin prévisionnelle :** 16 h 30

Collation : de 16h30 à 17h00

ANIMATION REGIONALE COMBAT JUJITSU

ANIMATION COMBAT

[Retour](#)

Samedi 1^{er} mai 2010

Lieu : PLOERMEL (56)
Dojo Départemental

Délégué de Ligue responsable de la manifestation : Bruno ARNAISON.

Responsable du Tournus de la compétition : Bruno ARNAISON.

Pesées : 12 h00 – 12 h30

Rappel des catégories : Masc. - 62 kg, - 69 kg, - 77 kg, - 85 kg, - 94 kg et + 94 kg
Fém. - 55 kg, - 62 kg, - 70 kg et + 70 kg

Début de la compétition : 14 h 00. **Fin prévisionnelle :** 17 h 00.

CHAMPIONNAT de BRETAGNE EXPRESSION TECHNIQUE

CHAMPIONNAT et CRITERIUM JUJITSU

[Retour](#)

Samedi 1^{er} mai 2010

Lieu : PLOERMEL (56)

Nota : Inscription obligatoire 2 semaines à l'avance, avant le 16 avril 2010, à adresser à la Ligue de Bretagne.

Délégué de Ligue responsable de la manifestation : Bruno ARNAISON.

Responsable des Jurys : Bruno ARNAISON.

Responsable du Tournus de la compétition : Bruno ARNAISON.

Inscriptions : 17 h 00.

Début prévisionnel : 18 h 00 **Fin prévisionnelle :** 21 h 00.

Tirage au sort : Le responsable de la Ligue + les responsables des commissions de département.
Présence indispensable des instructeurs départementaux pour participation au jury.

CHAMPIONNAT de BRETAGNE

INDIVIDUELS BENJAMINS MASCULINS et FEMININS
COUPE du JEUNE ARBITRE MINIME

[Retour](#)

Dimanche 2 mai 2010

Nbre de Tapis : 6

Lieu : QUIMPERLE (29)

Salle des Cordiers – Bd de la Gare

Coaching autorisé pour les Benjamins

Tél. : 02 98 39 03 74

Délégué de Ligue responsable de la manifestation : COMITE DEPARTEMENTAL 29.

Responsable de l'Arbitrage : CDA 29.

Responsable des Commissaires Sportifs : Pascal LE FLOCH.

Le niveau Arbitre sera minimum Stagiaire F2. (1^{er} stage régional obligatoire)

Le niveau Commissaire Sportif sera minimum Stagiaire N2. (1^{er} stage régional obligatoire)

Pesées :

Ateliers Pesées

Benjamins :	de 09 h 30 à 10 h 30	2M/1F	M : - 30 kg, - 34 kg, - 38 kg F : - 32 kg, - 36 kg.
	de 11 h 30 à 12 h 30	2M/1F	M : - 42 kg – 46 kg, -50 kg F : - 40 kg, - 44 kg, - 48 kg.
	de 13 h 30 à 14 h 30	2	M : - 55 kg – 60 kg – 66 kg et + 66 kg.
	de 13 h 30 à 14 h 30	1	F : - 52 kg,- 57 kg, - 63 kg et + 63 kg.

Tirage au sort : de 10 h 30 à 11 h 00

Début prévisionnel : 11 h 00

Fin prévisionnelle : 17 h 00

TOURNOI GRADES

Dimanche 9 mai 2010

Nbre de Tapis : 6

Lieu : GOUESNOU (29)

Salle Omnisports de Kerloës

Impasse Frégate La Découverte

Tél. : 02 98 07 77 77

[Retour](#)

Délégué de Ligue responsable de la manifestation : COMITE DEPARTEMENTAL 29.

Responsable de l'Arbitrage : Jacky PATRY.

Responsable des Commissaires Sportifs : Daniel LANDREAU.

Le niveau Arbitre sera minimum F1. (1^{er} stage départemental obligatoire)

Le niveau Commissaire Sportif sera minimum N1. (1^{er} stage départemental obligatoire)

Nota : Pour les inscriptions, bien vouloir se référer à la page 47 du Livret de Ligue.

- **De 09 h 00 à 09 h 30 – Confirmation des inscriptions pour les :**
Les féminines Cadettes/Juniors/Seniors CM et les CM + 40 ans (nées en 1969 et avant)
- **De 09 h 45 à 10 h 15 – Confirmation des inscriptions pour les :**
Les féminines CN et les CN + 40 ans (nées en 1969 et avant)
- **De 10 h 30 à 11 h 15 – Confirmation des inscriptions pour les :**
CM Juniors/Seniors et les CM + 40 ans Masculins (nés en 1969 et avant)
- **De 12 h 45 à 13 h 30 – Confirmation des inscriptions pour les :**
CM Cadets
- **De 14 h 45 à 15 h 30 – Confirmation des inscriptions pour :**
l'accession au 2^{ème} Dan – 40 ans et + 40 ans masculins (nés en 1969 et avant)
- **De 16 h 00 à 16 h 30 – Confirmation des inscriptions pour :**
l'accession au 3^{ème} et 4^{ème} Dan – 40 ans et + 40 ans masculins (nés en 1969 et avant)

CHAMPIONNAT de BRETAGNE

Par **EQUIPES SENIORS MASCULINS et FEMININS**
NIVEAU 1 – 2^{ème} Division

[Retour](#)

Samedi 15 mai 2010

Nbre de Tapis : 5

Lieu : Dinan (22)

Ateliers de pesées : 2 M/2F

(sous réserve)

Nota : Les clubs doivent confirmer l'engagement de leurs équipes à Jean-Noël VINCENT **avant le 21 février 2009. Dernier délai.**

Délégué de Ligue responsable de la manifestation : COMITE DEPARTEMENTAL 22.

Responsable de l'Arbitrage : CDA 22.

Responsable des Commissaires Sportifs : Daniel LANDREAU.

Le niveau Arbitre sera minimum Stagiaire F2. (1^{er} stage régional obligatoire)

Le niveau Commissaire Sportif sera minimum Stagiaire N2. (1^{er} stage régional obligatoire)

Pesées : de 14 h 00 à 15 h 00.

Tirage au sort : de 15 h 00 à 15 h 30 COMMISSION SPORTIVE.

Début prévisionnel : 15 h 30 **Fin prévisionnelle :** 20 h 00

Rappel : Equipes de 5 combattants : - 66 kg, - 73 kg, - 81 kg, - 90kg et + 90 kg.

Equipes de 5 combattantes : - 52 kg, - 57 kg, - 63 kg, - 70 kg et + 70 kg.

Modalités d'engagement et de participation : Cf. Document du règlement « CHPT REGIONAL par EQUIPES SENIORS MASCULINS à 3 NIVEAUX ».

Une équipe qualifiée pour le championnat de France les 12 et 13 juin 2010 à Paris.

Ce championnat est suivi de la traditionnelle soirée des « Trophées du Judo Breton ».

CHAMPIONNAT de BRETAGNE

CEINTURES de COULEURS

COUPE REGIONALE CADETS/CADETTES

COUPE DU JEUNE COMMISSAIRE SPORTIF

[Retour](#)

Dimanche 16 mai 2010

Nbre de Tapis : 6

Lieu : DINAN (22)

Ateliers de pesées : 2M/2F

(sous réserve)

Délégué de Ligue responsable de la manifestation : COMITE DEPARTEMENTAL 22.

Responsable de l'Arbitrage : CDA 22.

Responsable des Commissaires Sportifs : Anne-Claire MEHEUST.

Le niveau Arbitre sera minimum Stagiaire F2. (1^{er} stage régional obligatoire)

Le niveau Commissaire Sportif sera minimum Stagiaire N2. (1^{er} stage régional obligatoire)

Ceintures de Couleurs - Pesées :

de 09 h 00 à 09 h 15 pour les Ceintures Orange/Verte : Cadets, Cadettes, Seniors F.

de 10 h 00 à 10 h 30 pour les Ceintures Orange/Verte : Seniors M

pour les Ceintures Bleu/Marron : Seniors F.

de 15 h 00 à 15 h 30 pour les Ceintures Bleu/Marron : Seniors M.

Coupe Régionale Cadets/Cadettes – Pesées :

de 10 h 00 à 10 h 30 Cadettes à partir de la ceinture bleue

de 12 h 30 à 13 h 00 Cadets à partir de la ceinture bleue

Tirage au sort : de 09 h 15 à 09 h 30 COMMISSION SPORTIVE.

Début prévisionnel : 9 h 30 **Fin prévisionnelle :** 18 h 00

Rappel : Pour les féminines Juniors et Seniors regroupées en une seule catégorie d'âge.

Conditions de participation aux Ceintures de Couleurs :

Niveau Régional : Ne pas avoir déposé le passeport pour homologation au grade de 1^{er} Dan.

Niveau Départemental : Ne pas avoir terminé le test compétition (Arbitrage, Points, Katas).

Ceintures de Couleurs : Temps de combat : 3'.

Début prévisionnel : 10 h 00 **Fin prévisionnelle :** 16 h 30

Modalités d'engagement et de participation : Cf Règlement.

CHAMPIONNAT de BRETAGNE

INDIVIDUELS SENIORS MASCULINS 3^{ème} Division Par EQUIPES BENJAMINS MASCULINS et FEMININS et Par EQUIPES MINIMES MASCULINS et FEMININS

Dimanche 6 juin 2010

Nbre de Tapis : 5

Coaching autorisé

Lieu : LANESTER (56)

Salle Jean Zay

(Parcours fléché)

Délégué de Ligue responsable de la manifestation :

COMITE DEPARTEMENTAL 56.

Responsable de l'Arbitrage :

CDA 56.

Responsable des Commissaires Sportifs :

Sélim NIFOU.

Le niveau Arbitre sera minimum Stagiaire F2. (1^{er} stage régional obligatoire)

Le niveau Commissaire Sportif sera minimum Stagiaire N2. (1^{er} stage régional obligatoire)

Pesées :

Ateliers Pesées

Seniors M : de 09 h 00 à 09 h 30

5

- 60 kg, - 66 kg, - 73 kg, - 81 kg et - 90 kg.

de 10 h 00 à 10 h 30

1

- 100 kg et + 100 kg

Début prévisionnel : 9 h 45

[Retour](#)

Fin prévisionnelle : 12 h 30

Pesées :

Ateliers Pesées

Equipes Minimales Masculins : de 11 h 00 à 12 h 00

2

Equipes Minimales Féminins : de 11 h 30 à 12 h 30

2

Equipes Benjamins : de 14 h 00 à 15 h 00

2

Equipes Benjaminses : de 14 h 00 à 15 h 00

2

Début prévisionnel : 12 h 30

Fin prévisionnelle :

19 h 00

[Retour](#)

***RAPPEL des CONDITIONS d'ENGAGEMENT
aux COMPETITIONS REGIONALES***

[Retour](#)

1 – Licence obligatoire – certificat médical conforme en cours de validité – passeport sportif en règle.

2 – En cas d'absence des titulaires, seuls les remplaçants inscrits sur les engagements des départements peuvent participer.

3 – Un remplaçant ne pourra combattre qu'en remplacement d'un combattant absent dans sa catégorie de poids et ceci, même si le quota global du département n'est pas rempli.

4 – Championnats sans phase départementale de sélection :

En conformité avec les règlements et pour une meilleure organisation des championnats, les départements ont un quota d'Arbitres et de Commissaires Sportifs à respecter.

5 – Championnats avec phase départementale de sélection :

En conformité avec les règlements et pour une meilleure organisation des championnats, les départements ont un quota d'Arbitres et de Commissaires Sportifs à respecter.

6 – Hors quotas pour les championnats de Bretagne :

Les membres des structures de la filière d'accèsion au Haut Niveau (Pôles France, Pôles Espoirs et Centres Labellisés d'Entraînement) peuvent à titre exceptionnel être exemptés des phases départementales. Les Responsables des structures doivent adresser leur demande au Responsable de la Commission Sportive.

Les demandes de hors quotas doivent parvenir au responsable de la Commission Sportive du département concerné, **10 jours au moins, avant la date du championnat départemental**. Le responsable départemental transmettra la demande, avec avis, à la Commission Sportive Régionale qui étudiera tous les cas. La réponse sera donnée au responsable de la Commission Sportive départementale qui devra prévenir le club demandeur. En cas de blessure dans les dix jours précédents le championnat départemental, la demande de hors quota, **accompagnée obligatoirement d'un certificat médical**, devra parvenir à la Commission Sportive départementale le jour du championnat dernier délai.

Toute demande faite après le championnat départemental sera refusée.

Tout licencié qui a fait l'objet d'une contre-indication médicale temporaire à la pratique de la discipline doit fournir un certificat de non contre-indication à la reprise de l'activité.

7 – La pesée unique, déjà mise en place en inter-zones, sera appliquée avec souplesse cette saison dans un but d'information : des bascules de contrôle seront mises à la disposition des combattants ; ceux-ci auront droit à une seule pesée officielle.

Tout participant à un championnat départemental s'engage à assurer sa sélection aux championnats suivants (Région, Inter, National).

**** IMPORTANT : TOUS LES DELAIS D'INSCRIPTIONS SERONT RESPECTES.***

REGLEMENT du CHPT REG. EQ SENIORS Masculins à 3 NIVEAUX

[Retour](#)

L'idée de cette formule est de permettre d'obtenir une participation importante des clubs au championnat régional par équipes Seniors Masculins sans surcharger la phase de sélection régionale car une seule équipe est prise pour la phase nationale.

Cette compétition sera organisée avec trois niveaux de participation :

- le niveau 1 : 11 équipes sélectionnées par rapport au championnat de la saison précédente + 5 équipes venant du niveau 2.
- le niveau 2 : 11 équipes sélectionnées par rapport au championnat de la saison précédente + 5 équipes venant du niveau 3.
- le niveau 3 : Nombre d'équipes limité à 4 maximum par club sur l'ensemble des 3 niveaux (pas plus de deux équipes par niveau).

Le premier niveau d'organisation sera le niveau 3. Il se situera le 18 octobre 2009 à QUIMPER. Le niveau 2 se déroulera le 8 novembre 2009 à PONT PEAN et le niveau 1 le 16 mai 2010 à DINAN.

INSCRIPTION POUR LE NIVEAU 3 : Les inscriptions sont à déposer huit jours avant minimum à M. Jean-Noël VINCENT – 1, rue Joseph Le Blanc – 56100 LORIENT.

Un club ne pourra avoir que quatre équipes engagées sur l'ensemble des 3 niveaux avec deux équipes maximum dans un niveau donné.

Les clubs inscrits en niveau 1 ou 2 ne pourront engager en niveau 3 des combattants qualifiés pour le Championnat Inter-zones Seniors de la saison précédente.

Un club inscrit au niveau 1 ne peut engager un judoka ayant combattu au niveau 1 (titulaire et remplaçant) au championnat 2^{ème} ou 3^{ème} niveau.

Un club non inscrit au niveau 1 peut engager un judoka ayant combattu au niveau 1 (titulaire et remplaçant) au championnat 2^{ème} ou 3^{ème} niveau.

Un club inscrit au niveau 2 ne peut engager un judoka ayant combattu au niveau 2 (titulaire et remplaçant) au championnat 3^{ème} niveau.

Un club non inscrit aux niveaux 1 et 2 peut engager un judoka ayant combattu au niveau 2 (titulaire et remplaçant) au championnat 3^{ème} niveau.

Formule de compétition : en tableau avec double repêchage. Pour les niveaux 1 et 2, les 4 équipes non repêchées seront classées dernières.

Formule de montée et de descente de niveaux : Les quatre dernières équipes du niveau 1 descendent en niveau 2. Les quatre dernières équipes du niveau 2 descendent en niveau 3.

Pour la montée, les quatre premières équipes du niveau 3 participent au niveau 2. Les six premières du niveau 2 participent au niveau 1.

Le vainqueur du niveau 1 participe au championnat de France par Equipes Seniors Masculins 2^{ème} Division.

TIRAGE AU SORT : Pour les niveaux 1 et 2, faire quatre têtes de série en fonction du classement des équipes.

Pour tous les niveaux, éloigner de manière systématique deux équipes du même club.

FORFAIT : En cas de forfait, l'équipe est automatiquement rétrogradée au niveau inférieur.

Pour le niveau 1, le championnat se déroule conformément à la réglementation des textes officiels en vigueur.

[Retour](#)

***LISTE des EQUIPES de CLUBS CLASSEES en NIVEAU 1
ou en NIVEAU 2***

[Retour](#)

NIVEAU 1

- 1 – CPB RENNES 1
- 2 – JC 56 1
- 3 – JUDO ARGOET GOLFE
- 4 – JC ALLIANCE SCORFF 1
- 5 – DOJO PAYS LORIENT 1
- 6 – SEIBUKAN
- 7 – DOJO CORNOUAILLE
- 8 – ALLIANCE JUDO RENNES

NIVEAU 2

- 1 – DOJO PAYS MALOUIN
- 2 – CPB RENNES 2
- 3 – JC 56 2
- 4 – JC ALLIANCE SCORFF 2
- 5 – JC MARCHES DE BRETAGNE
- 6 – CPB RENNES 3
- 7 – CPB RENNES 4
- 8 – JC PAYS GALLO 1

9 – DOJO PAYS LORIENT 2

9 – JC PAYS GALLO 2

10 – DOJO DES ABERS

10 – JC 56 3

11 – DOJO DES 3 RIVIERES

11 – US FREBAULT

LISTE des COMBATTANTS

[Retour](#)

NIVEAU 1

ALLOU Houari	GUERRE Christophe
ANDRE DIT GALLAS Gaël	GUERREY Julien
BADENS Brian	HABERZETTEL Claude
BARBOT Maxence	HANQUIER Erwan
BARRAS Stéphane	HELLEGOUARCH Christo
BEUGNET Sébastien	HELLEGOUARCH Olivier
BLANCHARD Théo	HENRY Thomas
BONOLA Marc	HENRARD David
BOSSOREIL Julien	HERRERO Frédéric
BOUABA Dewi	JAMES Julien
BOULAY Loïc	JOLLY Aurélien
BROUSTAL Sébastien	JUVAUX Rémi
CALVEZ Emmanuel	L'HARIDON Christophe
CALLOC'H Yoran	LE BLOAS Loïc
CARIOU Anthony	LE BONNEC Pierrick
CARIOU Mickaël	LE BOT Anthony
CASTRO David	LE CLEACH Vincent
CHIFFOLEAU Yann	LE GUERN Benjamin
CLOTEAUX Nicolas	LE PAPE Guillaume
COUPRA Ludovic	LE SAUX Fabien
CREACH Kévin	MEZERETTE Romain
DAVID Jean Christophe	OLIVET Mickaël
DAVIGO Erwan	PICHON Erwan
DEPOUEZ Pierre Alain	POSTEC Alan
DERRIEN Pierre	PHILIPPOT Christophe
DINEL Benoît	PRIGENT Ludovic
DRIANO Antoine	RIOU Guillaume
ESSADEK Aziz	RIVALAIN Mathieu
ETIENNE Baptiste	SAINT JUST MARTIAL

NIVEAU 2

ALBERT Olivier	LE GAL Thomas
ANDRE DIT GALLAS Yoan	LE MESTRE Antoine
BAGO Nicolas	LE SAEC Yann
BLANCHARD Gildas	LEBRETON Eric
CALVEZ Alexandre	LEMEE Robin
CANTO Nicolas	LETURGEZ Christophe
CARRE Kévin	LEVREL Antoine
CHAUVE Grégoire	LOYER Thomas
CLEMENT Lucas	MARIE Sylvain
COEFFIC Damien	MARTINE Gilles
COLLIN Julien	MOEC François
CRETOIS PAYRE Hugo	MONDESIR Gérald
DAVID Jean Christophe	MOTTIN Thomas
FEUILLET Arnaud	NIVOL Jérôme
FRABOUL Maxime	PERSEHAIS Stéphane
GAUDIN Kévin	REYRNAUT Romuald
GONNET Romain	ROBERT Cyril
GOURLAOUEN Antoine	ROBERT Franck
GOURRAND Cyril	ROBERT Natael
GRILLON Stéphane	ROIG Jonathan
GUELLEC Vincent	ROPERCHE Nicolas
GULLIENT Tony	ROUDOT Cédric
HENAF Benjamin	ROUYER Samy
HERVE Vincent	SACHET Christophe
JAFFRE Vincent	SAILLE Anthony
JAROSZ Olivier	SENDRA Julien
JEULAND Damien	TANGUY Antoine
JOBIN Aurélien	TRABUCCO Jérémy
LAFLECHE Romain	TRABUCCO Nicolas

FLEJO Gwenaël
GACHET Pierre
GOURMELIN Arthur
GROUHEL Erwan

SUIGNARD Nicolas
TISSERAND Erwan
ZADI Rémi

LANDEMAINE Erwan
LE DORZE Lionel

VALLET Jean Christophe

REGLEMENT de l'ANIMATION REGIONALE par EQUIPES de CLUBS ou ASSOCIATIONS de CLUBS BENJAMINS (FEMININS et MASCULINS)

[Retour](#)

SEXE : Féminin et masculin.

ANNEES de NAISSANCE : Avoir moins de 13 ans et plus de 10 ans avant le 31 décembre suivant la fin de saison, né en 98/99.

NATIONALITES : Française et étrangère.

CONDITIONS de PARTICIPATION :

- a) - Passeport sportif de - de 8 ans (une tolérance de validité jusqu'au 31 août de la saison est accordée).
- b) - Le certificat médical de moins d'un an à la date du championnat.
- c) - Ceinture orange minimum (validée sur le passeport par l'enseignant breveté d'état).
- d) - Deux années de licence obligatoires :
- e) - Possibilité à deux clubs d'un même département de s'associer (A partir du moment où l'un des combattants dispose d'une licence extérieure au club, le nom de l'équipe devra faire apparaître l'appellation des deux clubs représentés. Un club ne peut apparaître plus de deux fois que ce soit individuellement ou (et) en association).
- f) - Une équipe sélectionnée sous une appellation ne pourra changer d'appellation.

CATEGORIES de POIDS et TEMPS du COMBAT :

Féminines : - 32 kg, - 36 kg, - 40 kg, - 44 kg et - 48 kg.

Masculins : - 30 kg, - 34 kg, - 38 kg, - 42 kg, - 46 kg, - 50 kg, - 55 kg et - 60 kg.

- La 1^{ère} combattante devra obligatoirement peser au moins 28 kg.
- Le 1^{er} combattant devra obligatoirement peser au moins 27 kg.

N.B. : Il n'y a pas de surclassement de poids possible.

Le temps du combat est de 2' (pas plus de six combats dans la journée).

Le coach est autorisé. Il se bornera à donner des conseils techniques. En cas de débordements, le responsable de la commission sportive régionale privera l'équipe de coach, et ce, pour toute la

durée du championnat. Le coach fautif sera interdit d'aire de combat, et ce, pour toute la durée du championnat. **(1 coach par équipe)**

ARBITRAGE : (Il devra être éducatif). IDEM que le règlement F.F.J.D.A. des compétitions individuelles benjamines. Chaque département devra fonctionner avec ce règlement. En cas d'égalité, appliquer le règlement F.F.J.D.A. des championnats par équipes. Lors du tirage au sort et pour chaque tour d'éliminatoire et de repêchage un tirage sera fait pour connaître la catégorie de poids débutant la rencontre. L'ordre sera respecté.

EPREUVES de SELECTION :

-Départementale.

-Pour la phase régionale, voir tableaux des quotas.

FORMULE de COMPETITION : Poules ou tableaux à double repêchage en fonction du nombre d'équipes.

REGLEMENT de l'ANIMATION REGIONALE par EQUIPES de CLUBS ou ASSOCIATIONS de CLUBS MINIMES (FEMININS et MASCULINS)

[Retour](#)

SEXE : Féminin et masculin.

NATIONALITES : Française et étrangère.

ANNEES de NAISSANCE : Avoir moins de 15 ans et plus de 12 ans avant le 31 décembre suivant la fin de saison, né en 96/97.

CONDITIONS de PARTICIPATION :

- a) - Passeport sportif de - de 8 ans (une tolérance de validité jusqu'au 31 août de la saison est accordée).
- b) - Le certificat médical de moins d'un an à la date du championnat.
- c) - Ceinture orange minimum (validée sur le passeport par l'enseignant breveté d'état).
- d) - Deux années de licence obligatoires.
- e) - Possibilité à deux clubs d'un même département de s'associer (A partir du moment où l'un des combattants dispose d'une licence extérieure au club, le nom de l'équipe devra faire apparaître l'appellation des deux clubs représentés. Un club ne peut apparaître plus de deux fois que ce soit individuellement ou (et) en association. Une équipe sélectionnée sous une appellation ne pourra changer d'appellation.

CATEGORIES de POIDS et TEMPS du COMBAT :

Féminines : - 40 kg, - 44 kg, - 48 kg, - 52 kg et - 57 kg.

Masculins : - 38 kg, - 42 kg, - 46 kg, - 50 kg, - 55 kg, - 60 kg, - 66 kg et - 73 kg.

- La première combattante devra obligatoirement peser au moins 36 kg.
- Le premier combattant devra obligatoirement peser au moins 34 kg.

N.B. : Il n'y a pas de surclassement de poids possible.

Le temps du combat est de 2' (pas plus de six combats dans la journée).

Le coach est autorisé. Il se bornera à donner des conseils techniques. En cas de débordements, le responsable de la commission sportive régionale privera l'équipe de coach, et ce, pour toute la

durée du championnat. Le coach fautif sera interdit d'aire de combat, et ce, pour toute la durée du championnat. **(1 coach par équipe)**

ARBITRAGE : IDEM que le règlement F.F.J.D.A. des compétitions individuelles minimales. Chaque département devra fonctionner avec ce règlement. En cas d'égalité, appliquer le règlement F.F.J.D.A. des championnats par équipes. Lors du tirage au sort et pour chaque tour éliminatoire et de repêchage un tirage sera fait pour connaître la catégorie de poids débutant la rencontre. L'ordre sera respecté.

EPREUVES de SELECTION :

-Départementale.

-Pour la phase régionale, voir tableaux des quotas.

FORMULE de COMPETITION : Poules ou tableaux à double repêchage en fonction du nombre d'équipes.

REGLEMENT de l'ANIMATION REGIONALE par EQUIPES de CLUBS ou ASSOCIATIONS de CLUBS JUNIORS FEMININS

[Retour](#)

SEXE : Féminin.

NATIONALITES : Française et étrangère.

ANNEES de NAISSANCE : Avoir moins de 19 ans et plus de 16 ans avant le 31 décembre suivant la fin de saison, née en 91/92/93.

CONDITIONS de PARTICIPATION :

- a) - Passeport sportif de - de 8 ans (une tolérance de validité jusqu'au 31 août de la saison est accordée).
- b) - Le certificat médical de moins d'un an à la date du championnat.
- c) - Ceinture orange minimum (validée sur le passeport par l'enseignant breveté d'état).
- d) - Deux années de licence obligatoires.
- e) - Possibilité à deux clubs d'un même département de s'associer (A partir du moment où l'un des combattants dispose d'une licence extérieure au club, le nom de l'équipe devra faire apparaître l'appellation des deux clubs représentés. Un club ne peut apparaître plus de deux fois que ce soit individuellement ou (et) en association.

CATEGORIES de POIDS et TEMPS du COMBAT :

Juniors Féminins : - 52 kg, - 57 kg, - 63 kg + 63 kg.

N.B. : Le responsable du Club peut faire combattre à chacun des tours l'une ou l'autre des équipières dans sa catégorie de poids ou celle immédiatement supérieure. La dernière combattante doit dans tous les cas faire plus de 63 kg..

Le temps du combat est de 3' (pas plus de six combats dans la journée).

Le coach est autorisé. Il se bornera à donner des conseils techniques. En cas de débordements, le responsable de la commission sportive régionale privera l'équipe de coach, et ce, pour toute la durée du championnat. Le coach fautif sera interdit d'aire de combat, et ce, pour toute la durée du championnat. **(1 coach par équipe)**

ARBITRAGE : IDEM que le règlement F.F.J.D.A. des compétitions individuelles juniors. En cas d'égalité, appliquer le règlement F.F.J.D.A. des championnats par équipes. Lors du tirage au sort et

pour chaque tour éliminatoire et de repêchage un tirage sera fait pour connaître la catégorie de poids débutant la rencontre. L'ordre sera respecté.

FORMULE de COMPETITION : Poules ou tableaux à double repêchage en fonction du nombre d'équipes.

ENGAGEMENTS : Les engagements sont à faire directement à M. Jean-Noël VINCENT.

TIRAGE AU SORT : Intégral.

REGLEMENT de l'ANIMATION REGIONALE par EQUIPES de CLUBS ou ASSOCIATIONS de CLUBS CADETTES

[Retour](#)

SEXE : Féminin.

NATIONALITES : Française et étrangère.

ANNEES de NAISSANCE : Avoir moins de 17 ans et plus de 14 ans avant le 31 décembre suivant la fin de saison, née en 94/95.

CONDITIONS de PARTICIPATION :

- a) - Passeport sportif de - de 8 ans (une tolérance de validité jusqu'au 31 août de la saison est accordée).
- b) - Le certificat médical de moins d'un an à la date du championnat.
- c) - Ceinture orange minimum (validée sur le passeport par l'enseignant breveté d'état).
- d) - Deux années de licence obligatoires.
- e) - Possibilité à deux clubs d'un même département de s'associer (A partir du moment où l'un des combattants dispose d'une licence extérieure au club, le nom de l'équipe devra faire apparaître l'appellation des deux clubs représentés. Un club ne peut apparaître plus de deux fois que ce soit individuellement ou (et) en association

CATEGORIES de POIDS et TEMPS du COMBAT :

Cadettes : - 52 kg, - 57 kg, - 63 kg et + 63 kg.

N.B. : Il n'y a pas de surclassement de poids possible.

Le temps du combat est de 3' (pas plus de six combats dans la journée).

Le coach est autorisé. Il se bornera à donner des conseils techniques. En cas de débordements, le responsable de la commission sportive régionale privera l'équipe de coach, et ce, pour toute la durée du championnat. Le coach fautif sera interdit d'aire de combat, et ce, pour toute la durée du championnat. **(1 coach par équipe)**

ARBITRAGE : IDEM que le règlement F.F.J.D.A. des compétitions individuelles cadettes. En cas d'égalité, appliquer le règlement F.F.J.D.A. des championnats par équipes. Lors du tirage au sort et pour chaque tour éliminatoire et de repêchage un tirage sera fait pour connaître la catégorie de poids débutant la rencontre. L'ordre sera respecté.

FORMULE de COMPETITION : Poules ou tableaux à double repêchage en fonction du nombre d'équipes.

ENGAGEMENTS : Les engagements sont à faire directement à M. Jean-Noël VINCENT.

TIRAGE AU SORT : Intégral.

CALENDRIER des STAGES REGIONAUX

SAISON SPORTIVE 2008 / 2009

[Retour](#)

STAGES SPORTIFS REGIONAUX

- **Du lundi 28 au mercredi 30 décembre 2009 :** *Lieu à déterminer*
Stage Inter Ligues Cadets/Cadettes
Sélectionnés au France UNSS

- **Du lundi 28 au mercredi 30 décembre 2009 :** *Lieu à déterminer*
Stage Interdépartemental Minimes M/F
Classement régional Tournois Labellisés

- **Du lundi 15 au mardi 16 février 2010 :** *LAVAL ou ANGERS* Stage
Inter Ligues Minimes M/F
Classement régional Tournois Labellisés

- **Du lundi 22 au mercredi 24 février 2010 :** *Lieu à déterminer*
Stage Régional Cadets/Cadettes et Juniors M/F

- **Du mardi 13 au jeudi 15 avril 2010 :** *ANGERS*
(49)
Stage Inter Ligues Minimes M/F
Détection Pôle Espoir

- **Du lundi 19 au mercredi 21 avril 2010 :** *Lieu à déterminer*
Stage Régional Cadets/Cadettes et Juniors M/F
Détection Pôle Espoir

FORMATION CONTINUE des ENSEIGNANTS

Des dates de formation à thème (Kata, Debout Sol, Jujitsu, Technique...) seront proposées aux enseignants sur les formations BE1 et BE2 et seront indiquées sur le site de la Ligue.

STAGE REGIONAL d'ARBITRAGE

- **Les samedi 3 et dimanche 4 octobre 2009.**

CALENDRIER des TOURNOIS LABELLISES

- Tournoi Labellisé Bretagne Minimes M/F à **QUIMPER** le samedi 10 octobre 2009.
- Tournoi Labellisé Bretagne Minimes M/F à **MUR DE BRETAGNE** le samedi 28 novembre 2009.
- Tournoi Labellisé Bretagne Minimes et Cadets M/F à **LANESTER** le samedi 12 décembre 2009.
- Tournoi Labellisé Bretagne Seniors M/F à **LANESTER** le dimanche 13 décembre 2009.
- Tournoi Labellisé Bretagne Minimes M/F à **CESSON-SEVIGNE** le samedi 16 janvier 2010.
- Tournoi Labellisé Bretagne Jujitsu à **LOCOAL MENDON** les samedi 24 et dimanche 25 avril 2010.

Pour tout renseignement, s'adresser au Secrétariat de la Ligue de Bretagne.

[Retour](#)

COMITE d'ORGANISATION REGIONALE des GRADES C.O.R.G.

1. [ORGANIGRAMME](#) page 47
2. [EXAMENS DE KATA REGIONAUX pour 1^{er}, 2^{ème} et 3^{ème} DAN](#) page 48
3. [TOURNOIS DE GRADES](#) page 49
4. [UV ARBITRAGE](#) page 50
5. [RELATIONS GRADES CHAMPIONNATS](#) page 50
6. [HOMOLOGATIONS DES GRADES](#) page 51
7. [DEPOT DES PASSEPORTS](#) page 51
8. [CALENDRIER NATIONAL des PASSAGES de GRADES](#) page 52
9. [PASSAGES DE GRADES HORS LIGUE](#) page 53
10. [ADRESSES des C.O.R.G.](#) page 53

[Retour au sommaire](#)

ORGANIGRAMME

Le COMITE d'ORGANISATION REGIONALE des GRADES de BRETAGNE

Le Président de Ligue	: M. Yvon CLEGUER
Le Responsable du Conseil de Ligue Culture Judo	: M. Joël BOUCHER
Les Cadres Techniques Régionaux	: M. Laurent COMMANAY M. Jean-Pierre DECOSTERD
Le Secrétaire du C.O.R.G.	: M. Michel LECLANGER
<i>E-mail : michel.leclanger@wanadoo.fr</i>	
Les Délégués Départementaux	
- Pour le 22	: M. Luc ROBIN
<i>E-mail : robinluc@wanadoo.fr</i>	
- Pour le 29	: M. Nicolas MEILARD
<i>E-mail : meilard.nicolas@orange.fr</i>	
- Pour le 35	: M. Kilian COLLET
<i>E-mail : kilian.collet@neuf.fr</i>	
- Pour le 56	: M. Jean-Noël VINCENT
<i>E-mail : jean-noel.vincent4@wanadoo.fr</i>	

- **14 novembre 2009** : LORIENT (56) - Adresse : Palais des Sport de Kervaric
Rue Alfred Dreyfus (sortie Université/Palais des Sports)
- **6 février 2010** : SAINT GREGOIRE (35) Adresse : Complexe Sportif de la Ricoquais
- **8 mai 2010** : GOUESNOU (29)
Adresse : Salle Omnisports de Kerloïis - Impasse Frégate La Découverte
Tél. : 02 98 07 77 77

IMPORTANT : Les partenaires doivent posséder leur passeport à jour.

TRES IMPORTANT : Seules les demandes de renseignements et les contestations émanant des professeurs ou présidents de clubs recevront une réponse.

TOURNOIS DE GRADES

IMPORTANT : Passeport - de 8 ans, Certificat Médical, Licence.

Modalités : Cf. Textes Officiels FFJDA

[Retour](#)

1) - **Délai**

Toutes les inscriptions devront impérativement parvenir à votre Délégué Départemental CORG minimum **15 jours avant** la date du passage de grades par mail en utilisant le logiciel CORG Club téléchargeable sur le site de la Ligue (<http://www.liguebretagne-judo.fr.tc/>)

2) - **Inscription**

La 1^{ère} inscription est valable pour la saison sportive en cours.

(Tournois Grades uniquement)

3) - **Validation des points**

Le relevé des points sera disponible sur le site internet de la Ligue ou en téléchargeant le logiciel CORG.

En cas de contestation, une lettre devra parvenir au Secrétaire du CORG, Michel LECLANGER (Lotissement Bourgault – 22240 PLURIEN- E-mail : michel.leclanger@wanadoo.fr) et celui-ci vérifiera les points sur les poules et les tableaux.

Seuls les points marqués sur la feuille de poule ou tableau par les commissaires sportifs pourront être pris en compte. (Cf Textes Officiels FFJDA)

4) - **Horaires** : cf. livret de ligue

5) - **Dates et lieux** :

DATES et LIEUX :

- | | | | | |
|---|------------------|---|----------------|----|
| • | 15 novembre 2009 | : | LORIENT | 56 |
| • | 07 février 2010 | : | SAINT GREGOIRE | 35 |
| • | 09 mai 2010 | : | GOUESNOU | 29 |

Adresses: cf. livret de ligue

Seuls le Responsable du CORG et les délégués départementaux sont habilités à valider les points et non le professeur.

Observations :

Pour les tournois grades et les examens kata, niveau régional, 1^{er}, 2^{ème} et 3^{ème} Dan, ne pas joindre une enveloppe timbrée à l'inscription.

TRES IMPORTANT : *Seules les demandes de renseignements et les contestations émanant des professeurs ou présidents de clubs recevront une réponse.*

UV ARBITRAGE

Théorie :

Pour les 1^{er} DAN, 2^{ème} DAN et 3^{ème} DAN

A valider **impérativement** par le professeur. (attestation commissaire ou arbitre de club)

Pratique :

Pour le 1^{er} DAN

Sur les tournois labellisés, les championnats départementaux, régionaux (sauf par équipes) et tournois grades.

Inscriptions (niveau départemental) auprès du responsable des commissaires sportifs de votre département.

Inscriptions (niveau régional) auprès de M. Daniel LANDREAU – 31 rue du Général de Gaulle – 56400 STE ANNE d'AURAY- E-mail : secretariat.cdjudo56@orange.fr (à transmettre 15 jours avant).

Pour les 2^{ème} DAN et 3^{ème} DAN

Sur les tournois labellisés et les compétitions suivantes :

Ceintures de couleurs, individuelles et équipes Benjamins(es), équipes Min/Cadettes/Juniors Filles et les Tournois grades.

Transmettre les inscriptions au responsable d'arbitrage de la rencontre.

[Retour](#)

RELATION GRADE CHAMPIONNAT

Elle sera faite :

- au niveau du Département : par les délégués départementaux CORG.

- au niveau de la Région : elle sera assurée par Jean-Noël VINCENT et sera disponible sur le site internet de la Ligue ou en téléchargeant le logiciel CORG.

- Au niveau IR et National : pour les championnats et tournois labellisés, les points seront expédiés par la ligue aux délégués départementaux CORG.

Seul les points notés sur les tableaux par les commissaires sportifs pourront être pris en compte. (Cf Textes Officiels FFJDA)

[Retour](#)

HOMOLOGATIONS de PASSEPORTS

[Retour](#)

- ***Pour que le passeport soit homologué :***
 - Le cachet de la Ligue doit figurer sur la photo ; tous les renseignements sur l'identité doivent être indiqués + signature,
 - La date de délivrance du passeport + la signature de l'organisme qui le délivre doivent apparaître,
 - Tous les renseignements sur le candidat doivent apparaître ainsi que **la signature de l'enseignant et son numéro de Brevet d'Etat** .
- ***Si le Secrétaire du CORG reçoit le passeport directement pour homologation :***

Il ne l'acceptera pas et en fera retour au délégué départemental.
- ***Le passeport doit être déposé accompagné d'un montant de 10 € (espèce ou chèque à l'ordre de la Ligue de Bretagne).***
- ***Toutes signatures manquantes de l'enseignant sur le feuillet de demande d'homologation entraîneront un retour immédiat du passeport.***

DEPOT de PASSEPORTS

[Retour](#)

Lorsqu'un grade est terminé, le responsable de club (enseignant ou dirigeant) transmet en **mains propres le passeport (à jour) au délégué départemental CORG**. Celui-ci lui délivrera une attestation de dépôt de passeport en échange du passeport.

A la réception du passeport, le délégué départemental officialisera (signature + tampon) les tests Kata /Arbitrage.

Le délégué départemental s'étant assuré de la validité de l'homologation transmettra le passeport au Secrétaire du CORG.

Au retour de l'homologation, le délégué départemental remettra **en mains propres** le passeport au responsable de club.

NOTA :

*Pour tout autre renseignement ou éclaircissement de points de règlements : se référer aux **TEXTES OFFICIELS** concernant les grades dans le classeur F.F.J.D.A.*

COMMISSIONS SPECIALISEES des GRADES

**CALENDRIER NATIONAL des PASSAGES de GRADES
SAISON SPORTIVE 2009/2010**

DATES PASSAGES de GRADES

[Retour](#)

Grades Expression Technique :

1^{er}, 2^{ème}, 3^{ème} et 4^{ème} Dan E.T.	Sam. 23/01/2010	Stage de Formation de juges I.R. et REG
	Dim. 24/01/2010	INTERREGION à RENNES
	Sam. 19/06/2010	Stage de Formation de juges I.R. et REG
	Dim. 20/06/2010	INTERREGION à ANGERS
5^{ème} Dan E.T.	Sam. 19/12/2009	Stage de Formation de juges N.
	Dim. 20/12/2009	NATIONAL PARIS (INJ)
	Sam. 22/05/2010	Stage de Formation de juges N.
	Dim. 31/05/2010	NATIONAL PARIS (INJ)

KATA 3^{ème} et 4^{ème} Dan Compétition :

Sam. 12/12/2009	à BLOIS
Dim. 24/01/2010	à RENNES
Sam. 13/03/2010	à GONFREVILLE L'ORCHER (76)
Dim. 20/06/2010	à ANGERS

6^{ème} Dan :

Sam. 01/05/2010	Stage de Formation de juges N.
-----------------	--------------------------------

PASSAGES DE GRADES HORS LIGUE

[Retour](#)

- **PAYS de la LOIRE**

Tournois Grades : 7 novembre 2009 à ANGERS (49)
28 février 2010 à NANTES (44)
6 juin 2010 à ANGERS (49)

Kata : 17 octobre 2009 à ANGERS (49)
9 janvier 2010 à ANGERS (49)
24 avril 2010 à ANGERS (49)

- **NORMANDIE**

Tournois Grades : 22 novembre 2009 à FORGES LES EAUX (76)
14 mars 2010 à FORGES LES EAUX (76)
13 juin 2010 à FORGES LES EAUX (76)

Kata : 21 novembre 2009 GONFREVILLE L'ORCHER (76)
13 mars 2010 à GONFREVILLE L'ORCHER (76)
12 juin 2010 à GONFREVILLE L'ORCHER (76)

- **T.B.O.**

Tournois Grades : 28 novembre 2009 à VENDOME (41)
6 mars 2010 à SAINT GEORGES SUR EURE (28)
5 juin 2010 à SAINT JEAN LE BLANC (45)

Kata : 12 décembre 2009 à BLOIS (41)
12 mars 2010 à LE POINCONNET ou ST GEORGES ou TOURS ou ORLEANS
12 juin 2010 à VIERZON ou ST GEORGES ou TOURS ou ORLEANS

ADRESSES des C. O. R. G.

NORMANDIE :

Roland ALIX
2, rue des Clématites
76420 BIHOREL
Tél. : 02 35 60 03 02
E-mail : Judo.Normandie@wanadoo.fr

POITOU CHARENTES :

Christian MARCHAND
49, avenue Jules Dufaure
17100 SAINTES
Tél. : 05 46 92 14 66
E-mail : liguepch.judo@wanadoo.fr

PAYS de LOIRE :

Roger LABBE

T.B.O. :

Bernard PETIT

[Retour](#)

COMMISSION REGIONALE D'ARBITRAGE

1. [ORGANIGRAMME](#) page 55

2. [RESULTATS SAISON 2008-2009](#) page 56 à 57

[Retour au sommaire](#)

COMMISSION REGIONALE D'ARBITRAGE

SAISON 2009/2010

[Retour](#)

ORGANIGRAMME



56

CONSULTANT SPORTIF
Jean-Noël VINCENTCONSULTANT ARBITRAGE
INSTRUCTEUR NATIONAL
56 Alain LE GUELLEC F5**COMMISSION REGIONALE D'ARBITRAGE****SAISON 2009/2010**• **STAGE REGIONAL d'ARBITRAGE**

Le Dimanche 4 octobre 2009 de 8h30 à 17h00 (la journée)

• **PASSAGE d'EXAMEN F2**

Tout au long de la saison, sur proposition de l'Instructeur Départemental, après avis de la CRA, lors des manifestations cadets/juniors/seniors.

• **PASSAGE d'EXAMEN F3**

Le 21 MARS 2010 au MANS (IR Juniors) : examen sur 2 jours sur convocation (à confirmer)

• **COUPE du JEUNE ARBITRE**REGIONAL : CADETS/CADETTES : le Dimanche 7 MARS 2010 à CONCARNEAU (29)
MINIMES : le Dimanche 2 MAI 2010 à QUIMPERLE (29)

INTERREGION : CADETS (uniquement) : le Dimanche 30 MAI 2010 à SAINT BERTHEVIN

• **COUPE du JEUNE COMMISSAIRE SPORTIF**

REGIONAL : le Dimanche 16 MAI 2010 à DINAN (22)

[Retour](#)**RESULTATS SAISON 2008/2009****EXAMEN ARBITRE NATIONAL**Ont été reçus :

- Daniel ALLICHON Dojo d'Armor 22
- Frédéric PAUTLER JC 56 56
- Cédric ROUDOT JC Pays Gallo 35

EXAMEN ARBITRE INTERREGIONAL : le DIMANCHE 15 MARS 2009 au MANSOnt été reçus :

- David JUGAN major de l'interrégion 22
- Franck GUILLOT 35
- Gilles QUENET 29

EXAMEN ARBITRE REGIONAL : le DIMANCHE 25 MAI 2008 à GUENIN

Ont été reçus :

- Côtes d'Armor : Monique ROBIN, Ludovic MOREL
- Finistère : Quentin LE GALL, Apolline LE NOAOUR, Julie VOULGARIS, Gaëtan LE HENAFF, Denis COURTOIS, Guillaume STEPHAN
- Ille-et-Vilaine : Willy DOUDARD
- Morbihan : Nicolas GOUELO, Mickaël CARIOU, Alexandra HUMBERT, Damien DUPUIS

COMMISSAIRES SPORTIFS :

Ont été nommés N2 :

- Côtes d'Armor : Marion et Nolwen SEVIN
- Ille-et-Vilaine : Carole SOULAT
- Morbihan : Ronan SALAUN

• RESULTATS de la COUPE du JEUNE ARBITRE et du JEUNE COMMISSAIRE SPORTIF

REGIONAL CADETS/CADETTES (12 candidats)

- 1^{er} : Alice BERTHO Kumo 29
- 2^{ème} : Etienne MILOUX JC de Sérent 56
- 3^{ème} : Anissa HBILA JCAS 56
- 4^{ème} : Gwen LE GALL JC Belon Aven 29

REGIONAL MINIMES (12 candidats)

- 1^{ère} : Jacques DEMONFORT AL Ploufragan 22
- 2^{ème} : Alain RAOUL AL Languieux 22
- 3^{ème} : Antoine FIEVEZ CJF St Malo 35
- 4^{ème} : Alain LEMARECHAL JCAS 56

REGIONAL COUPE DU JEUNE COMMISSAIRE SPORTIF (12 candidats)

- 1^{ère} : Alex CALONGNE JCAS 56
- 2^{ème} : Hugo TEIXEIRA DP Lorient 56
- 3^{ème} : Maureen et Alyson LE CAM DP Lorient 56
-

Concernant les coupes du jeune arbitre Cadets/Minimes régionales, les deux premiers de chaque département sont qualifiés et un bonus est accordé aux départements classés dans les quatre premiers de la saison précédente 2008/2009 soit :

Quota CJA 2009/2010	CADETS	MINIMES
COTES D'ARMOR	2	4
FINISTERE	4	2
ILLE-ET-VILAINE	2	3
MORBIHAN	4	3

Rédaction des QCM pour les coupes du jeune arbitre :

- CJA départementale minimes : 56
 - CJA départementale cadets : 22
 - CJA régionale minimes : 29
 - CJA régionale cadets : 35
- [Retour](#)

Organigramme de la commission régionale de Jujitsu / Taïso

1. **ORGANIGRAMME** page 58
2. **CALENDRIER 2009-2010** page 59

[Retour au sommaire](#)

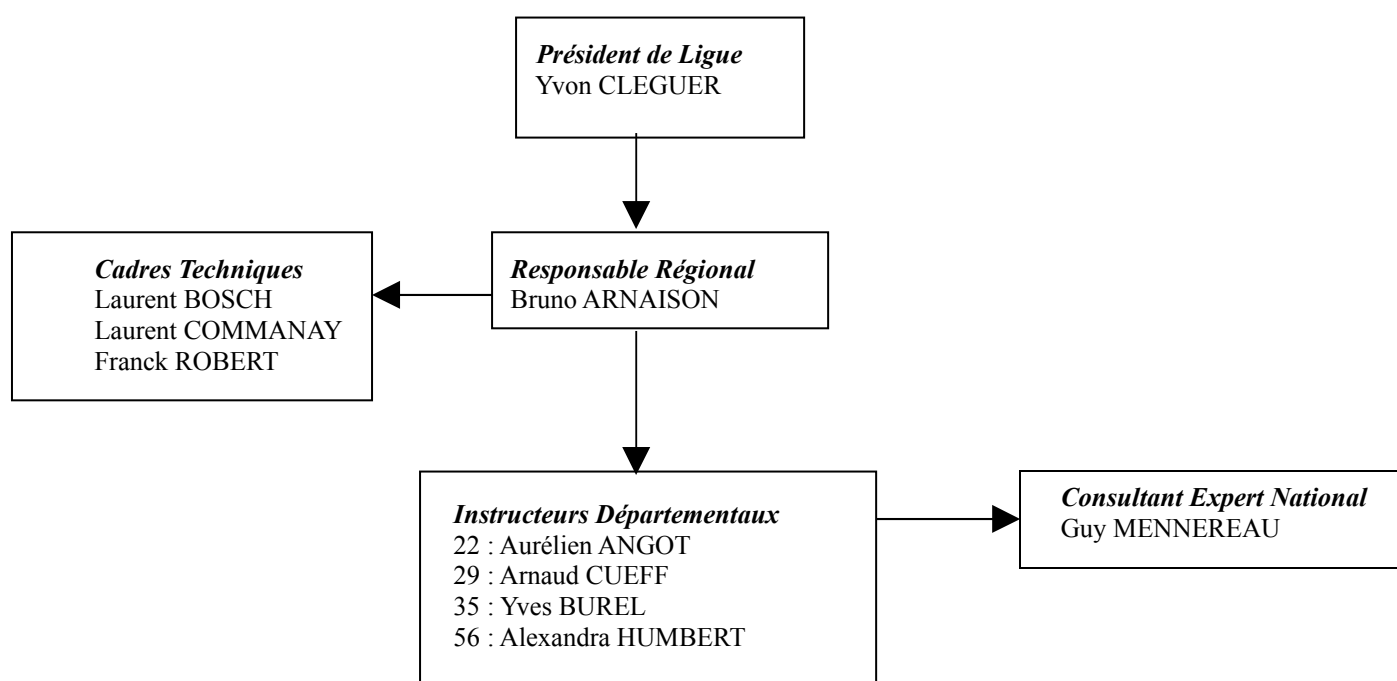

COMMISSION REGIONALE JIJITSU

Animations Expression Combats

19 Décembre 2009 à Locoal Mendon (dojo du club) de 14h00 à 17h30
13 Février 2010 à Quimperlé (dojo du club) de 14h00 à 17h30
10 Avril 2010 à Yffiniac (dojo du club) de 14h00 à 17h30

(Inscriptions 8 jours avant à Bruno ARNAISON lorientarmoric@orange.fr)

Ces animations sont sélectives pour la Coupe Régionale Expression Combats qui aura lieu :
le 1^{er} Mai 2010 à Ploërmel (dojo départemental) de 13h00 à 17h30

Critériums et Championnats Départementaux Expression Technique

19 Décembre 2009 à Locoal Mendon Chpt Morbihan à partir de 17h30
13 Février 2010 à Quimperlé Chpt Finistère à partir de 17h30
(Dojo des 3 Rivières)
10 Avril 2010 à Yffiniac Chpt Côtes d'Armor à partir de 17h30

Les compétitions départementales sont ouvertes aux combattants des autres départements sans rentrer dans le classement.

Critérium et Championnat Régional Expression Technique

1^{er} Mai 2010 à Ploërmel (dojo départemental) à partir de 17h30

Tournoi Open d'Armoric (label régional)

24 et 25 avril 2010 à Locoal Mendon (56)

Expression Technique, Expression Combat et Ne-waza Jujitsu

Tournois Nationaux (sélection Championnat de France) :

Dax 24/10/09, Denain 12/12/09, Orléans 23/01/10, Nantes 06/03/10, Paris 17-18/04/10

Stage Régional : le 14 Mars 2010 à Ploërmel

Intervention d'un Expert National. Ouvert à tous les pratiquants.

Stages Départementaux : livrets départementaux à consulter

Les membres de la Commission Régionale sont présents sur toutes les dates.

[Retour](#)

**CALENDRIER des STAGES (sportifs et formation)
de la ZONE OUEST**

[Retour](#)

Saison 2009/2010

DATE	LIBELLE	THEME	EFFECTIF	ENCADREMENT	SELECTION	LIEU
19-20 sept. 2009	Formation continue : Arbitres IR F3 et plus	Information CNA Formation arbitres Information fédérale	60	V. DEPETRA	Zone OUE	TOURS
26-29 oct. 2009	Formation au spécifique BEES 2	Préparation à l'examen	20	M. ERIAUD	NAT.	ANGERS
22-23 oct. 2009	Regroupement CTF / CTSR	Directives Techniques Judo	20	E. DOMAGATA M. ERIAUD	Zone OUE	TOURS
28-30 déc. 2009	Stage de zone	Préparation UNSS cadets / cadettes	80	L. COMMANAY CT des Ligues	Zone OUE	DINARD
23 jan. 2010	juges régionaux : 9H30 - 15H Juges interrégionaux : 15H - 19H30	Formation continue (Kata, UV)	50	M. ERIAUD + Formateur	Zone OUE	RENNES
24 jan. 2010	Passage de grades expression technique	Passage grades - UV	30	M. LECLANCHER M. ERIAUD	Zone OUE	RENNES
15-16 Fév. 2010	Projet - stage zone Ouest minimes Suite au tournoi de LAVAL	Regroupement - détection Perfectionnement	80	J.P. DECOSTERD CT des Ligues	Zone OUE	LAVAL
15-18 Fév. 2010	Formation au spécifique BEES 2	Préparation à l'examen	20	L. COMMANAY	NAT	RENNES
12-15 avril 2010	Formation au spécifique BEES 2	Préparation à l'examen	20	M. PERCHERON	NAT	PETIT COURONNE
13-15 avril 2010	Stage zone Ouest minimes	Stage élite - détection Pôles Espoirs	120	M. ERIAUD CT des Ligues	Zone OUE	ANGERS
19 juin 2010	juges régionaux : 9H30 - 15H Juges interrégionaux : 15H - 19H30	Formation continue (Kata, UV)	50	M. ERIAUD + Formateur	Zone OUE	ANGERS
20 juin 2010	Passage de grades expression technique	Passage grades - UV	30	M. LABBE M. ERIAUD	Zone OUE	ANGERS

CALENDRIER des CHAMPIONNATS de la ZONE NORD-OUEST

Saison 2009/2010

[Retour](#)

DATE	CHAMPIONNATS	PESEE	LIEU
Samedi 20 mars 2010 Dimanche 21 mars 2010	½ Finale du Championnat de France Juniors Juniors Masculins Examen d'arbitres de Zone Juniors Féminines	09 h 30 à 10 h 30 9 h 00 à 10 h 00	LE MANS
Samedi 29 mai 2010 Samedi 29 mai 2010	½ Finale du Championnat de France Seniors 2^e Division Seniors Masculins Seniors Féminines	9 h 00 à 10 h 00 11 h 30 à 12 h 30	SAINT BERTHEVIN
Dimanche 30 mai 2010	Coupe Interrégionale Minimes Minimes Féminines Coupe du jeune arbitre et fair play Minimes Masculins	9 h 30 à 10 h 15 10 h 30 à 11 h 15	SAINT BERTHEVIN

CALENDRIER des 1/2 finales du championnat de France Cadet(te)s

Saison 2009/2010

	DATE	CHAMPIONNATS	PESEE	LIEU	LIGUES ORGANISATRICES
Week-end du 13 et 14 Février 2010	Dimanche 14 février 2010	<u>Cadet</u> <u>Cadettes</u>		GOUESNOU	BRETAGNE (6 surfaces)
					IDF / AQUI / LOR / PACA
Week-end du 27 et 28 Février 2010	Samedi 27 février 2010	<u>Cadets</u> <u>Cadettes</u>	08H - 08H45	ISSOUDUN	TBO (7 surfaces)
					NPC / ALS / AUV / DS
Week-end du 06 et 07 Mars 2010	Dimanche 07 mars 2010	<u>Cadets</u> <u>Cadettes</u>	08H - 9H 12H - 13H	FORGES LES EAUX	NORMANDIE (8 surfaces)
					MP / PIC / BOURG. / LYO
Week-end du 13 et 14 Mars 2010	Samedi 13 mars 2010	<u>Cadets</u> <u>Cadettes</u>	8H - 9H 11H30- 12H30	NANTES	PDL (6 surfaces)
					LR / IDF / POIT. / FC

FORMATION BREVET D'ETAT

SAISON 2008/2009

[Retour au sommaire](#)

RESULTATS de l'EXAMEN TRADITIONNEL au BEES 1^{er} degré Judo-Jujitsu

Sont admis : 11 bretons et 2 ligériens

- Mathieu ALIX	JUDO PAYS VILAINE	35
- Nadia BENABDELOUAHED	CPB RENNES	35
- Raphaël BOSSOREIL	CPB RENNES	35
- Stéphanie BOURDON	JC GORRONAIS	53
- Mickaël CARIOU	DOJO PAYS LORIENT	56
- Nicolas CHAPRON	KAWATOKAN	35
- Damien DUPUY	AJ MORBIHAN	56
- Alexandra GERARD	SC MEVENNAIS	22
- Yann LE BONNEC	JC 56	56
- David LOSSOUARN	CPB RENNES	35
- Alan POIRCUITTE	CPB RENNES	35
- Samy ROUYER	CPB RENNES	35
- Julien TRILLOT	JC ERNEEN	53

1 candidate libre :

- Cécile VALVERDE	DOJO SANSHIRO	29
-------------------	---------------	----

***FORMATION à l'EXAMEN TRADITIONNEL B.E.E.S.
1^{er} Degré***

SAISON 2009/2010

•Formation à l'examen traditionnel sur deux ans :

- 300 heures.

•Stage de pré-qualification : Coût : 300 €

- Vacances de la Toussaint du 26 octobre au 30 octobre 2009.

- 60 heures → donne droit au Livret de Formation qui permet d'enseigner contre rémunération.

•Calendrier des stages : Saison 2009/2010 et 2010/2011

- Noël 2009 du lundi 21 décembre au jeudi 24 décembre 2009

- Février 2010 du lundi 22 février au vendredi 26 février 2010

- Pâques 2010 du lundi 19 avril au vendredi 23 avril 2010

+ Toussaint 2010 – Noël 2010 – Février 2011 – Pâques 2011 – Examen en Juin 2011.

•Chaque stagiaire s'engage à suivre la totalité de la Formation : Coût : 1 700 €

Facilité de paiement : Renseignements au Secrétariat de la Ligue.

***FORMATION à l'EXAMEN TRADITIONNEL B.E.E.S.
2^{ème} Degré***

SAISON 2009/2010

Pour la septième année consécutive, la Ligue de Bretagne met en place une préparation à l'examen traditionnel du Spécifique 2^{ème} degré durant la saison 2009/2010.

Nous nous associons avec les deux autres ligues de l'Interrégion et le volume horaire avoisinera **140 heures**.

Le programme est constitué de trois stages de quatre jours et de trois stages Interrégionaux (Formation Continue).

Dates des Stages :

- 1^{er} stage : du 26 au 29 octobre 2009 au Dojo Régional d'ANGERS, *
- 2^{ème} stage : du 15 au 18 février 2010 à Dojo Régional de RENNES, *
- 3^{ème} stage : du 12 au 15 avril 2010 à PETIT COURONNE. *

Ainsi que les stages de Formation Continue des Enseignants de la Zone.

* **Stages obligatoires.**

Le coût de la formation est modulable en fonction des statuts sociaux :

- **A déterminer** pour les salariés non pris en charge,
- **De 800 à 1000 € (à déterminer)** pour les salariés pris en charge,

La Ligue de Bretagne étant déclarée comme organisme de formation, un financement de votre formation peut être envisagé dans le cadre de la Formation Professionnelle Continue ; d'autres aides peuvent être attribuées par les collectivités territoriales en fonction de votre statut.

Nous vous rappelons que l'obtention du 3^{ème} Dan est obligatoire pour se présenter à l'examen final. A contrario, il n'est pas nécessaire d'avoir le Tronc Commun du 2^{ème} degré pour se présenter au spécifique.

SAISON 2008/2009

RESULTATS de l'EXAMEN SPECIFIQUE au BEES 2^{ème} degré Judo-Jujitsu

Sont admis :

-Mickaël LAJOUX

ALJ PLOUFRAGAN

22

POLE ESPOIRS de RENNES

POLE ESPOIRS de RENNES

DOJO REGIONAL

1, allée Pierre de Coubertin

B.P. 80542

35205 RENNES CEDEX 2

Le **POLE ESPOIRS de RENNES** est une structure qui regroupe des élèves des Sections Sports Etudes, de la Section Sportive Universitaire recrutés avec un niveau interrégional ou ayant un potentiel.

Responsable : Laurent COMMANAY.

Encadrement : Laurent COMMANAY, Jean-Pierre DECOSTERD, Laurent BOSCH, Franck ROBERT et Laurent MOTTIN (Suivi Scolaire).

1 - SECTION SPORTS ETUDES Mixte de RENNES (deux collèges et deux lycées)

Collège Anne de Bretagne (possibilité d'internat).

15, rue Martenot – 35000 RENNES

Tél : 02 99 63 19 45

Possibilité d'entrer en 4^{ème} ou 3^{ème}.

Lycée de Bréquigny

7, avenue Georges Graff

B.P. 90516

35205 RENNES CEDEX 2

Tél : 02 99 86 82 00

Classes de seconde : G – T – SES – LV2

Collège Lycée Sainte Geneviève

14, rue Ginguené

B.P. 90616

35006 RENNES CEDEX

Tél : 02 99 65 10 08

Site Internet : <http://www.ste-genevieve.org>

Possibilité d'entrer en 4^{ème} ou 3^{ème}.

Baccalauréat : ES – S – L

Lycée Pierre Mendès-France (possibilité d'internat).

Ecole des Métiers du Bâtiment

Rue Bahon-Rault - 35000 RENNES

Tél : 02 99 27 82 82

Lycée Coëtlogon

53, rue Antoine Joly

B.P.18307 – 35083 RENNES

Tél : 02 99 54 62 62

Conditions d'admission au POLE ESPOIRS de RENNES :

TRANSMETTRE A LA LIGUE UN DOSSIER d'INSCRIPTION AVANT LE 1er AVRIL (dossier que vous pouvez retirer au secrétariat de la Ligue).

LA SELECTION S'EFFECTUERA LORS D'UN STAGE (Evaluation du niveau sportif).

NOTA : - La sélection au niveau scolaire s'effectuera en fin du mois de juin.

Profils

Qui entre dans le Pôle Espoirs judo ?

- Des jeunes Minimes et Cadets.
- environ 30 jeunes garçons et filles ayant un bon niveau sportif.
- Des élèves ayant un bon niveau scolaire dans leur travail pour concilier entraînement, compétitions, déplacements et poursuite d'études jusqu'au baccalauréat.

David DOUILLET a suivi la section sport-études au lycée ILE-de-FRANCE. C'est le plus bel exemple de réussite de nos jeunes sportifs.

Recrutement

Il est essentiellement régional.

La sélection s'opère en deux temps :

- sur le plan sportif d'abord : le dossier doit être demandé au club sportif ou à la Ligue fréquentés par le candidat. La commission de sélection se réunit au mois d'avril.
- Sur le plan scolaire ensuite : le dossier d'orientation (ou bulletins trimestriels pour un élève entrant à un autre niveau que la seconde) est examiné par une commission interne à l'établissement au cours du mois de juin.

Seuls les élèves satisfaisant sans discussion aux deux sélections peuvent intégrer la section.

Dossier de candidature

A demander à son club ou à la Ligue. Il doit être retourné **au plus tard le 31 mars** à :

Monsieur Laurent COMMANAY

**Ligue de Bretagne de Judo
1, allée Pierre de Coubertin
B.P. 80542
35205 RENNES CEDEX 2**

Contenu de la formation

Le Pôle Espoirs est labellisé par le Ministère de la Jeunesse et des Sports.

Son objectif est de concilier études et pratique sportive de haut niveau. Ceci se réalise grâce à :

- des **entraînements quotidiens**, voire biquotidiens, assurés par des équipes de techniciens de haut niveau,
- un **internat** recommandé,
- un **suivi médical**,
- un **suivi scolaire** (résultats scolaires supérieurs à la moyenne nationale dans pratiquement toutes les séries),
- des **partenaires** d'entraînement nombreux et variés.

Un suivi individuel

Les élèves de la section bénéficient d'un suivi personnel assuré par une équipe placée sous la responsabilité de Laurent COMMANAY et Jean-Pierre DECOSTERD et enrichie de Laurent BOSCH, de Franck ROBERT et de Laurent MOTTIN.

[Retour au sommaire](#)

CENTRE LABELLISE d'ENTRAINEMENT REGIONAL

[Retour au sommaire](#)

Le Centre d'Entraînement JUDO a été mis en place à la rentrée 2001 au Lycée Bréquigny, sous la tutelle conjointe du Ministère de la Jeunesse et des Sports, de l'Education Nationale et de la Fédération Française de JUDO.

Ce centre accueille une cinquantaine de jeunes passionnés par le JUDO. Il leur permet de poursuivre leurs études dans de très bonnes conditions ainsi qu'un entraînement sportif de haut niveau.

RECRUTEMENT

L'admission se fait par concours sportif qui se déroule en avril. Pour être candidat, il faut posséder un niveau régional en Judo et être inscrit dans un club de la Ligue de Bretagne. Après le concours, l'admission définitive se fait après examen du dossier scolaire par les

Chefs d'Etablissements pour les élèves admises dans une des classes suivantes : Seconde Générale (SES – LV2), Première ou Terminale des séries suivantes : Littéraire, Economique et Social, Scientifique (SVT), et Sciences et Technologies Tertiaires ainsi que certaines filières professionnelles.

ORGANISATION SCOLAIRE DU CENTRE

Les horaires des classes ayant des élèves du Centre d'Entraînement sont aménagés afin de permettre l'entraînement sportif. Des heures de soutien peuvent être dispensées dans certaines disciplines par les professeurs de leurs classes ou autres, afin de compenser les absences dues à d'éventuels déplacements sportifs ou simplement pour les aider s'ils sont passagèrement en difficulté. Compte tenu de la densité de l'emploi du temps, il paraît nécessaire de souligner que le candidat devra posséder un **bon niveau scolaire** et des qualités importantes dans **l'organisation de son travail**.

ORGANISATION SPORTIVE DU CENTRE

L'encadrement est assuré par la Ligue de Bretagne, MM. Laurent COMMANAY, Jean-Pierre DECOSTERD, Laurent BOSCH, Franck ROBERT et Laurent MOTTIN.

L'entraînement a lieu 4 jours par semaine de façon quotidienne et bi-quotidienne grâce à un aménagement particulier de l'emploi du temps des classes concernées.

L'élève est à la disposition de son club pour les championnats ou sélection départementale, régionale ou nationale.

LE SUIVI MEDICAL

Il est assuré par la consultation hospitalière de la médecine du sport (C.H.U. Pontchaillou de Rennes) sous la responsabilité du Dr Anne-Marie ANDRE, tant au niveau des tests d'évaluation de la condition physique et de l'état de l'athlète, que du diagnostic ou des soins en cas de blessure.

Un masseur kinésithérapeute est présent aux entraînements deux fois par semaine. L'infirmerie du lycée assure les premiers soins.

LA DIETETIQUE

Amélioration quantitative et qualitative des repas pris au self de l'établissement scolaire.

Modalités d'inscription

DEPOT DES DOSSIERS DE CANDIDATURE :
Dossier à demander à la LIGUE de BRETAGNE de JUDO
1, allée Pierre de Coubertin
B.P. 80542
35205 RENNES CEDEX 2
Tél. : 02 99 30 37 37

Sur le plan sportif : Les élèves inscrits répondant aux conditions requises seront convoqués pendant le mois d'avril, pour y subir une série de tests sportifs. A l'issue de ce concours sportif, le dossier scolaire de chaque candidat sera examiné par le Chef d'Etablissement qui arrêtera la liste des élèves admis au centre.

Sur le plan scolaire : L'admission définitive pour les élèves retenus ne se fera que vers la fin du mois de juin, après les décisions des conseils de classe. La procédure de

transmission des dossiers d'admission vous sera précisée ultérieurement. En tout état de cause, **il est fortement conseillé à tous les candidats de prévoir une autre orientation en cas de refus d'admission dans notre centre d'entraînement.**

Coordonnées du Lycée Bréquigny :
7, avenue Georges Graff
B.P. 90516
35205 RENNES CEDEX 2

Collège et Lycée Sainte Geneviève :
14, rue Ginguené
B.P. 90616
35006 RENNES CEDEX

Lieu d'entraînement : Dojo Régional – RENNES.

Encadrement : Laurent COMMANAY, Responsable et Cadre Technique Régional
Jean-Pierre DECOSTERD, Cadre Technique Régional
Laurent BOSCH, Conseiller Technique Fédéral de la Ligue de Bretagne
Franck ROBERT, Conseiller Technique Fédéral de la Ligue de Bretagne

[Retour au sommaire](#)

CENTRE LABELLISE D'ENTRAINEMENT DU FINISTERE

CLE 29

La Direction Régionale de la Jeunesse et des Sports (DRJS) a validé le Centre Labellisé d'Entraînement Judo (CLE) dans le Finistère.

Cette structure est constituée de 2 sites (Brest et Quimper) et comporte une quarantaine judokas.

Renseignements :

Responsable : M. François BRELIVET (06 73 52 09 35 – francois.brelivet@orange.fr)

Entraîneurs :

- **Brest** (Collège La Croix Rouge) : **M. François BRELIVET** et **M. Julien GUERREY (06 68 25 86 35 - jguerrey@orange.fr).**

- **Quimper** (Collège La Tourelle) : Responsable : **M. Nicolas CLOTEAUX (06 62 39 23 33 - nicolas.cloteaux@judo-club-quimperois.com).**

Conseiller Technique Fédéral : Laurent BOSCH

Le CLE 29 s'adresse aux judokas Finistériens de benjamins à minimes, et a comme objectif l'apprentissage technique du judo tout en respectant le bon déroulement de la scolarité des jeunes.

Les horaires des cours scolaires sont aménagés pour permettre l'entraînement de judo.

Les cours sont assurés par des professeurs de judo diplômés d'état BEES 1^{er} et 2^{ème} degré.

Conditions d'admission : - Etre licencié dans un club de judo affilié à la FFJDA.
- Avoir l'accord du professeur de judo du club d'origine.
- *Accord parental.*
- Certificat médical établi par le médecin référent.
- Licence UNSS.

Un avis sur dossier est donné par le chef d'établissement du collège et par la commission technique (CTR + professeur).

Modalités d'inscription

DEPOT DES DOSSIERS DE CANDIDATURE :

Dossier à demander au Comité du Finistère (voir ci-dessous) ou aux responsables (voir ci-dessus)

11 rue de l'Amiral Le Querre

29200 Brest

Tél. : 06 87 70 87 33

arvor.christian@wanadoo.fr

[Retour au sommaire](#)

CENTRE LABELLISE D'ENTRAINEMENT DU MORBIHAN

CLE 56

La Direction Régionale de la Jeunesse et des Sports (DRJS) a validé le Centre Labellisé d'Entraînement Judo (CLE) dans le Morbihan.

Renseignements :

Responsable : M. Christian MOUTTOU - Tél. : 06 03 46 56 69

Adresse : Calzac Moulin – 56450 THEIX

Email : christian.mouttou@wanadoo.fr

Conseiller Technique Fédéral : Laurent BOSCH

Le CLE 56 s'adresse aux judokas Morbihannais de benjamins à minimes, et a comme objectif l'apprentissage technique du judo tout en respectant le bon déroulement de la scolarité des jeunes.

Les horaires des cours scolaires sont aménagés pour permettre l'entraînement de judo.

Les cours sont assurés par un professeur de judo diplômés d'état BEES 2^{ème} degré, 5^{ème} Dan.

Conditions d'admission : - Etre licencié dans un club de judo affilié à la FFJDA.
- Avoir l'accord du professeur de judo du club d'origine.
- *Accord parental.*
- Certificat médical établi par le médecin référent.
- Licence UNSS.

Un avis sur dossier est donné par le chef d'établissement du collège et par la commission technique (CTR + professeur).

Modalités d'inscription

DEPOT DES DOSSIERS DE CANDIDATURE :

Dossier à demander au Comité du Morbihan (voir ci-dessous) ou au responsable (voir ci-dessus)

14 impasse d'Armorique
56800 Ploermel
Tél : 02 97 74 22 15
Email : jcml@yahoo.com

[Retour au sommaire](#)

***CENTRE LABELLISE D'ENTRAINEMENT DES COTES
D'ARMOR

CLE 22***

La Direction Régionale de la Jeunesse et des Sports (DRJS) a validé le Centre Labellisé d'Entraînement Judo (CLE) dans les Côtes d'Armor.

Renseignements :

Responsable : M. Mickaël LAJOUX – Tél. : 06 88 30 35 68

Adresse : 19, rue des plantes - 22940 SAINT-JULIEN

Email : mickael.lajoux@wanadoo.fr

Conseiller Technique Fédéral : Laurent BOSCH

Le C.L.E. 22 Judo a pour finalités : le perfectionnement technique judo, la préparation aux compétitions officielles (championnats fédéraux et scolaires + tournois labellisés), la préparation à l'entrée au Pôle Espoirs de Rennes, tout en veillant au bon déroulement de la scolarité des judokas membres du CLE.

Les entraînements se déroulent en dehors du temps scolaire (3 fois/semaine, après la classe).

2 Statuts possibles :

-Membres pour les élèves judokas scolarisés au Collège de Ploufragan (de la 6ème à la 3ème).

-Partenaires d'entraînement pour les judokas qui sont scolarisés dans d'autres établissements du département.

Possibilité de logement en familles d'accueil pour les élèves membres du C.L.E. 22 judo qui sont scolarisés au Collège La Grande Métairie de Ploufragan.

Conditions d'admission (membres/partenaires) :

- Etre licencié dans un club de judo affilié à la FFJDA.
- Avoir l'accord du professeur de judo du club d'origine.
- Accord parental.
- Certificat médical établi par le médecin référent.
- Licence UNSS.
- Un avis sur le dossier scolaire du candidat est donné par le chef d'établissement du collège (membres seulement) et par la commission technique (CTR+ entraîneur du CLE) sur l'aspect sportif.

Modalités d'inscription

DEPOT DES DOSSIERS DE CANDIDATURE :

Dossier à demander au Comité des Côtes d'Armor (voir ci-dessous) ou au responsable (voir ci-dessus)

Maison départementale des sports

18 rue Pierre de Coubertin

22440 Ploufragan

Tél : 02 96 76 25 28

Email : cdjudo22@yahoo.fr

[Retour au sommaire](#)